

DO

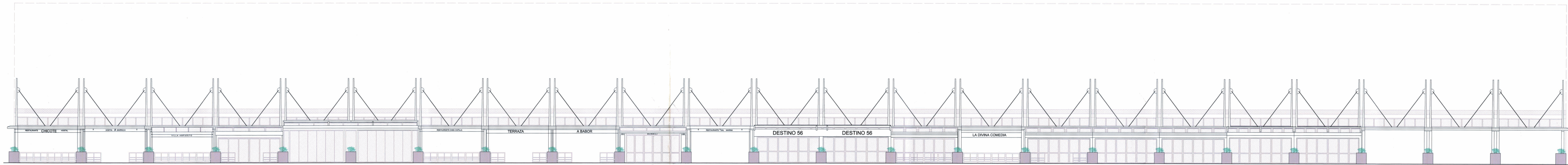

LOCAL 18 RESTAURANTE "CHICOTE" LOCAL 17 RESTAURANTE "HOSTAL LA BARRACA" LOCAL 16 RESTAURANTE "VILLA AMPARITO" LOCAL 15 RESTAURANTE "CASA CHIMO" LOCAL 14 RESTAURANTE "VIVIR SIN DORMIR" LOCAL 13 RESTAURANTE "CASA CAPILLA" LOCAL 12 RESTAURANTE "TERRAZA A BAVOR" LOCAL 11 RESTAURANTE "MONKIL" LOCAL 10 RESTAURANTE "SAL MARINA" LOCAL 9 RESTAURANTE "DESTINO 56 -13TH DAY" LOCAL 8 RESTAURANTE "SAMARUCH" LOCAL 7 RESTAURANTE "LA DIVINA COMEDIA" LOCAL 6 RESTAURANTE "L'ERICO" LOCAL 5 RESTAURANTE "LA MUÑECA" LOCAL 4 RESTAURANTE "NEPTUNO" LOCAL 3 RESTAURANTE "LA PAZ" LOCAL 2 RESTAURANTE "LA ROSA" LOCAL 1 CAFETERIA "EL CARDÓ"

TA

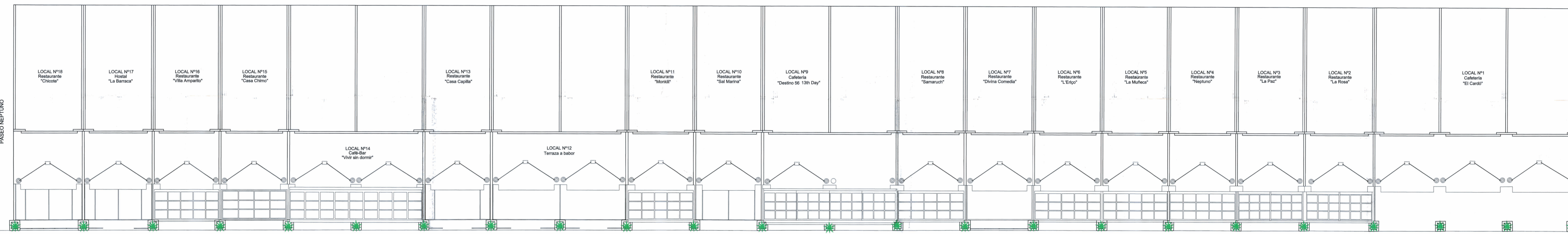

LOCAL Nº18 Restaurante "Chicote" LOCAL Nº17 Hostal "La Barraca" LOCAL Nº16 Restaurante "Villa Amparito" LOCAL Nº15 Restaurante "Casa Chimo" LOCAL Nº13 Restaurante "Casa Capilla" LOCAL Nº11 Restaurante "Monkil" LOCAL Nº10 Restaurante "Sal Marina" LOCAL Nº9 Cafeteria "Destino 56 13th Day" LOCAL Nº8 Restaurante "Samaruch" LOCAL Nº7 Restaurante "Divina Comedia" LOCAL Nº6 Restaurante "L'Eriço" LOCAL Nº5 Restaurante "La Muñeca" LOCAL Nº4 Restaurante "Neptuno" LOCAL Nº3 Restaurante "La Paz" LOCAL Nº2 Restaurante "La Rosa" LOCAL Nº1 Cafeteria "El Cardó"

LOCAL Nº14 Café-Bar "Vivir sin dormir" LOCAL Nº12 Terraza a babor

ACERA

ACERA

ACERA

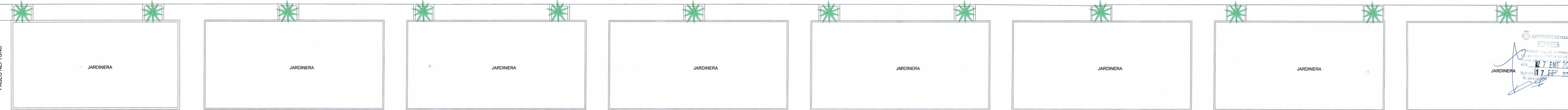

ESQUEMA DE PLANTA



PASEO MARITIMO

**asurinsa OFICINA TÉCNICA S.L.** INGENIERÍA • URBANISMO • ARQUITECTURA

TÍTULO: PROPUESTA DE MODIFICACIÓN PUNTUAL DEL PLAN ESPECIAL DE ORDENACIÓN DEL PASEO MARITIMO DE LA MALVAROSA, RESPECTO A LA MANZANA M1

SITUACIÓN: Paseo Marítimo de la Malvarosa (VALENCIA) Unidad de Actuación A (UA-A)

PLANO: ANEJO: SITUACIÓN ACTUAL, REPORTAJE FOTOGRÁFICO LEVANTAMIENTO TOPOGRÁFICO. (JULIO 2007).

**PLANTAS Y ALZADOS GENERALES**

PROMOTOR: ASOCIACIÓN PROFESIONAL DE EMPRESARIOS DE HOSTELERÍA Y BALNEARIOS DE LA PLAYA DE LAS ARENAS DE VALENCIA

FECHA: OCTUBRE 2011

LEVANTAMIENTO REALIZADO POR: **INGECAR, S.L.**

ESCALAS: 1:100

Nº. PLANO: **32.3**

127 ENE 2012  
17 FEB 2012