

PERFIL Escala 1/100

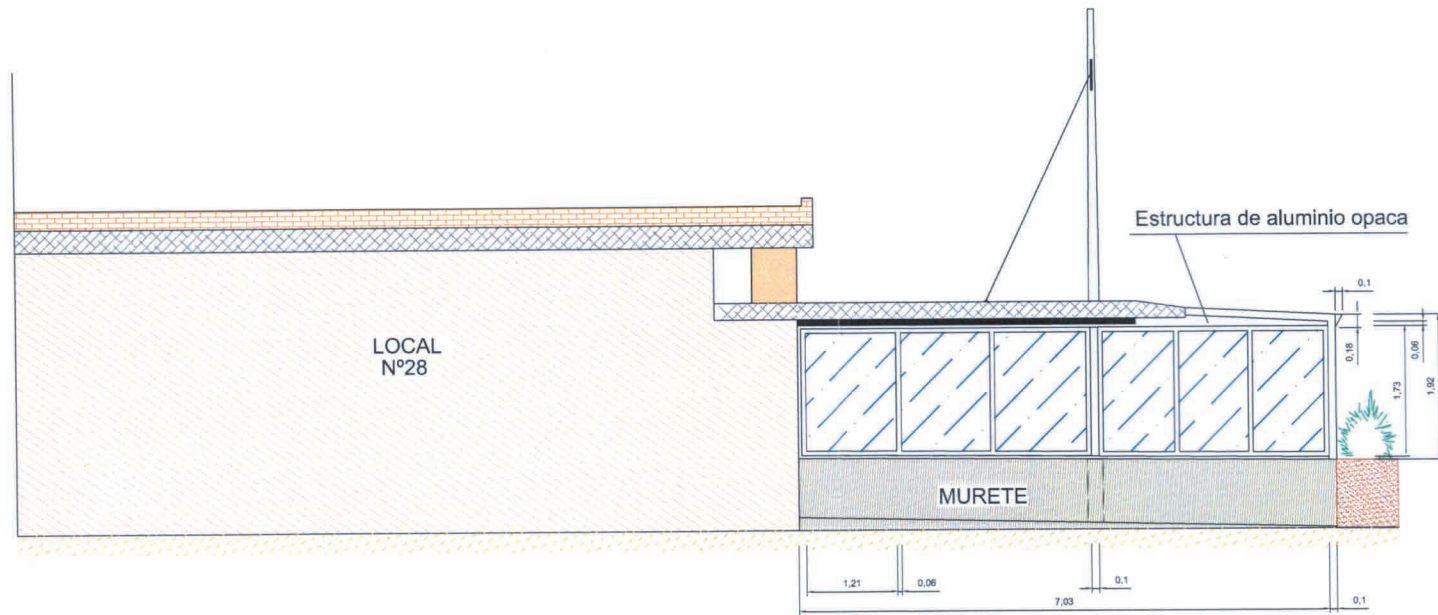

ALZADO Escala 1/100

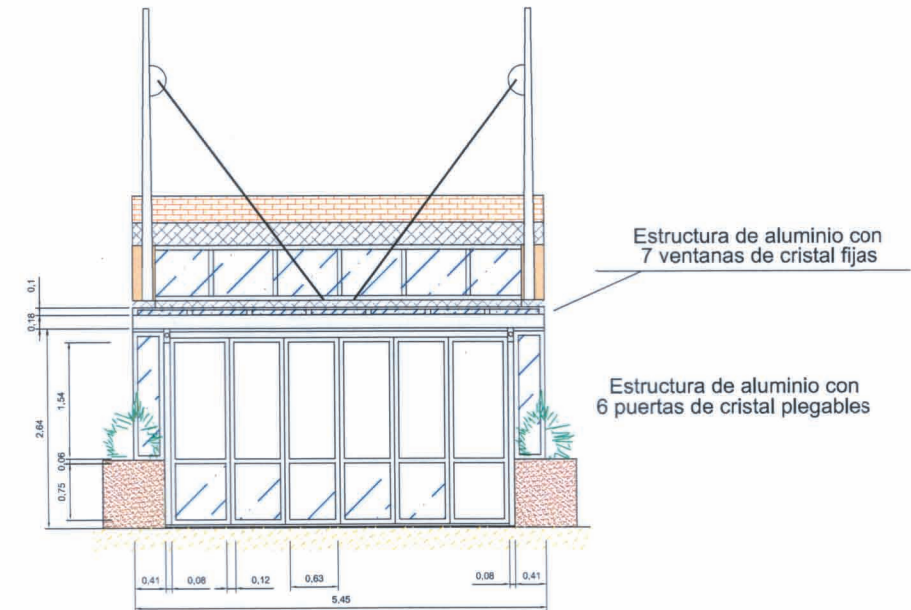

PLANTA Escala 1/200

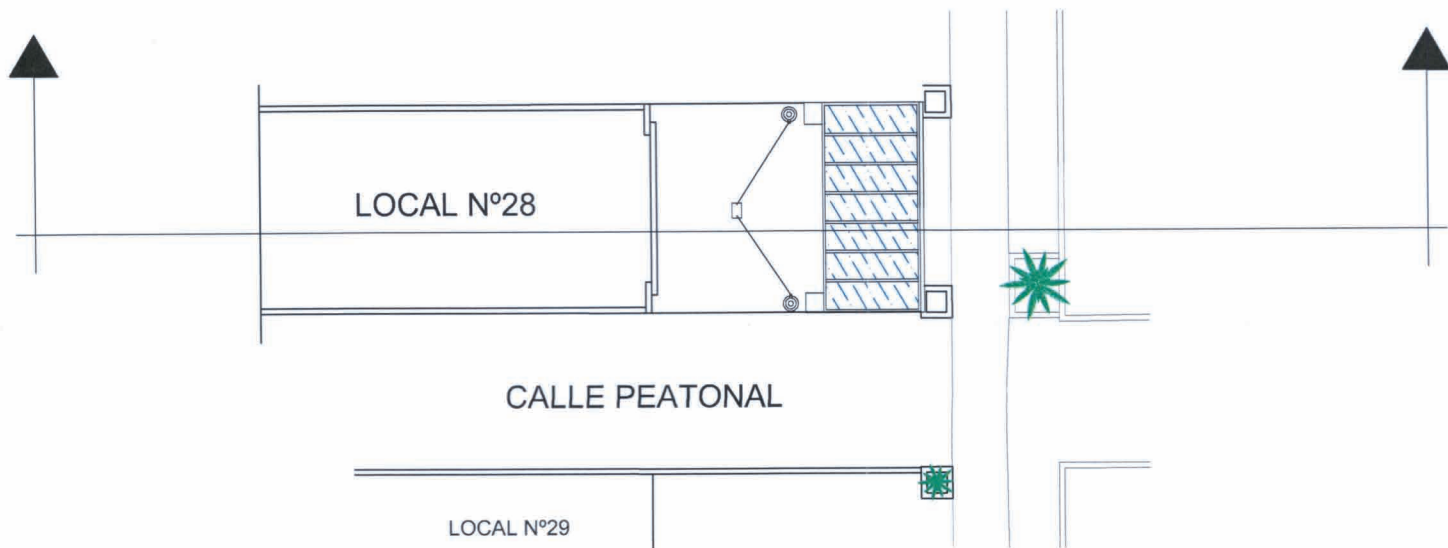

<b>asurinsa OFICINA TECNICA S.L.</b> INGENIERIA • URBANISMO • ARQUITECTURA			
TÍTULO: PROPUESTA DE MODIFICACIÓN PUNTUAL DEL PLAN ESPECIAL DE ORDENACIÓN DEL PASEO MARÍTIMO DE LA MALVAROSA, RESPECTO A LA MANZANA M1		LEVANTAMIENTO REALIZADO POR:  <b>INGECAR, S.L.</b>	
SITUACIÓN Paseo Marítimo de la Malvarosa (VALENCIA) Unidad de Actuación A (UA-A)			
PLANO ANEJO: SITUACIÓN ACTUAL. REPORTAJE FOTOGRÁFICO LEVANTAMIENTO TOPOGRÁFICO, (JULIO 2007).  <b>LOCAL N° 28 Restaurante "Azahar"</b>		ESCALAS  Indicadas	No. PLANO  <b>28</b>
PROMOTOR ASOCIACIÓN PROFESIONAL DE EMPRESARIOS DE HOSTELERÍA Y BALNEARIOS DE LA PLAYA DE LAS ARENAS DE VALENCIA		FECHA OCTUBRE-2011	Ref. No: PR.030-Rev.1