

PERFIL Escala 1/100

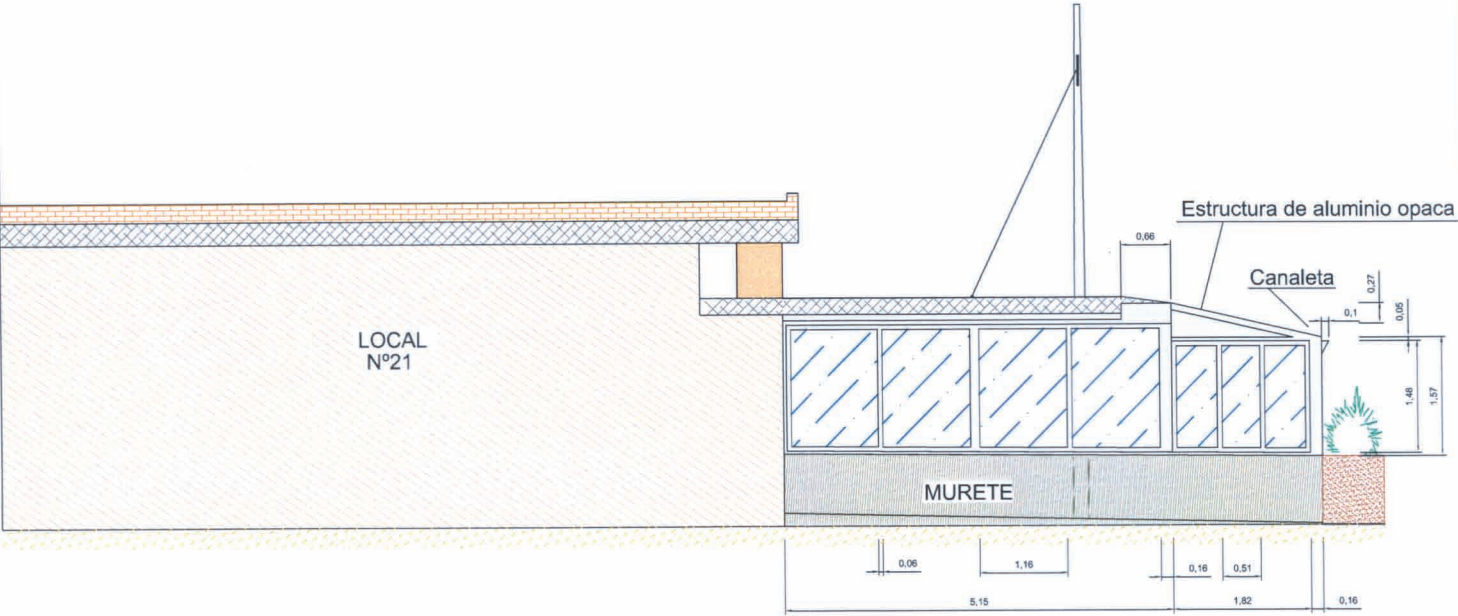

ALZADO Escala 1/100

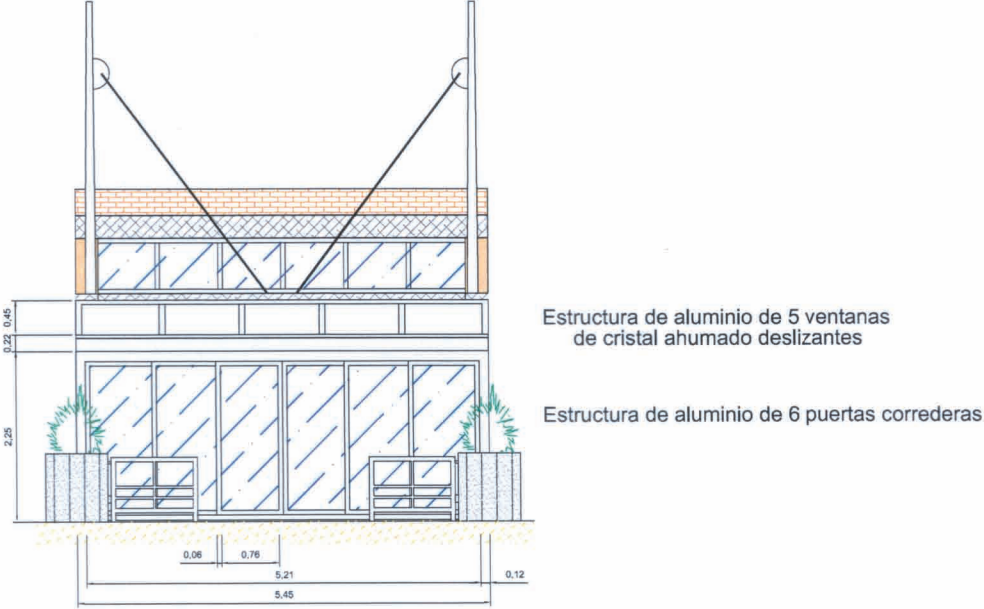

PLANTA Escala 1/200

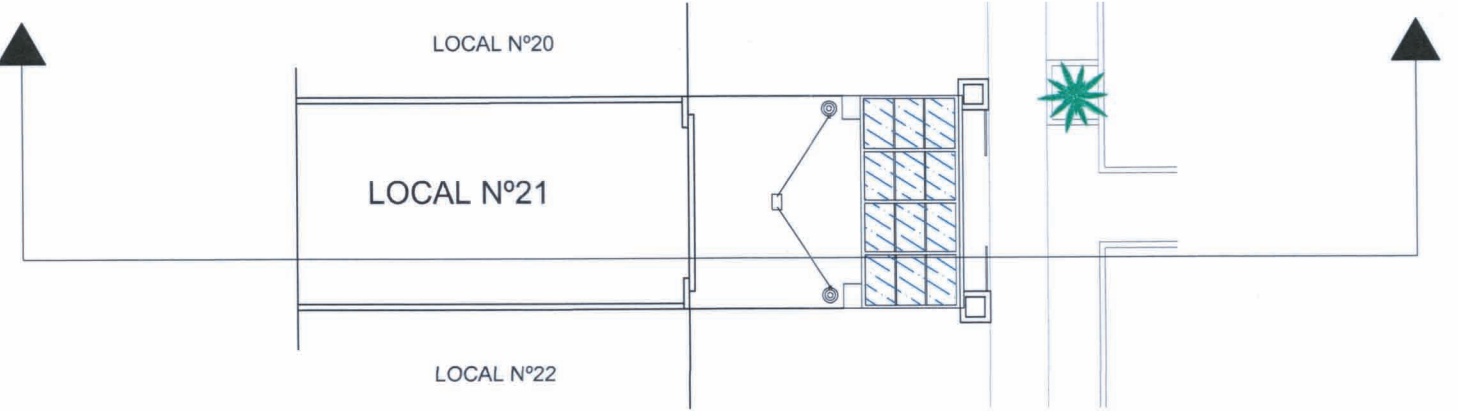

**asurinsa** OFICINA TECNICA S.L. INGENIERIA • URBANISMO • ARQUITECTURA

TÍTULO: PROPUESTA DE MODIFICACIÓN PUNTUAL DEL PLAN ESPECIAL DE ORDENACIÓN DEL PASEO MARÍTIMO DE LA MALVAROSA, RESPECTO A LA MANZANA M1

LEVANTAMIENTO REALIZADO POR:

**INGECAR, S.L.**

SITUACIÓN Paseo Marítimo de la Malvarosa (VALENCIA) Unidad de Actuación A (UA-A)

PLANO ANEJO: SITUACIÓN ACTUAL. REPORTAJE FOTOGRÁFICO LEVANTAMIENTO TOPOGRÁFICO, (JULIO 2007).

ESCALAS

No. PLANO

Indicadas

**21**

**LOCAL N° 21 Restaurante "Las Carabelas"**

PROMOTOR ASOCIACIÓN PROFESIONAL DE EMPRESARIOS DE HOSTELERÍA Y BALNEARIOS DE LA PLAYA DE LAS ARENAS DE VALENCIA

FECHA OCTUBRE-2011

Ref. No: PR.030-Rev.1