

PERFIL Escala 1/100

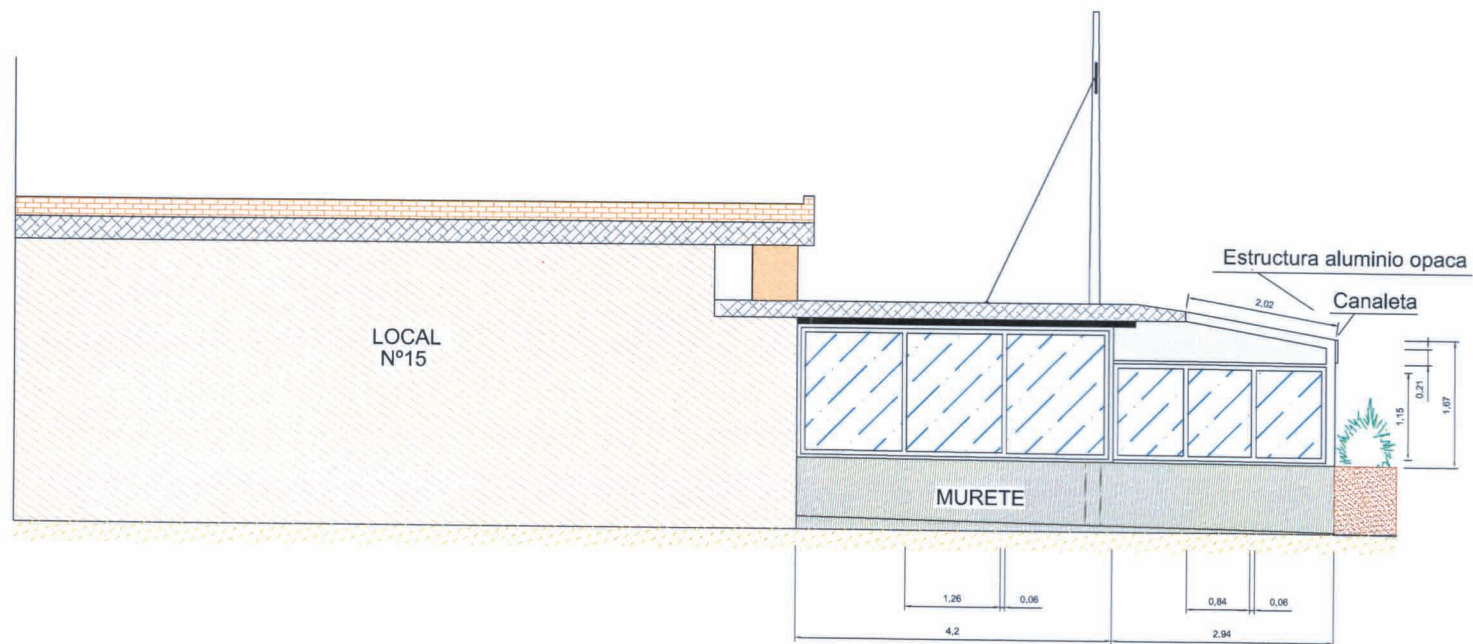

ALZADO Escala 1/100

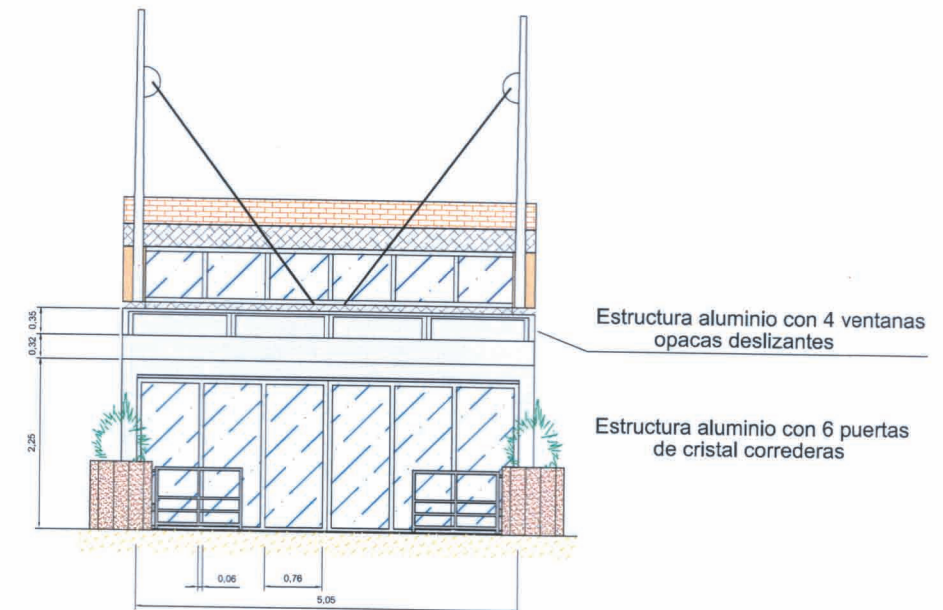

PLANTA Escala 1/200

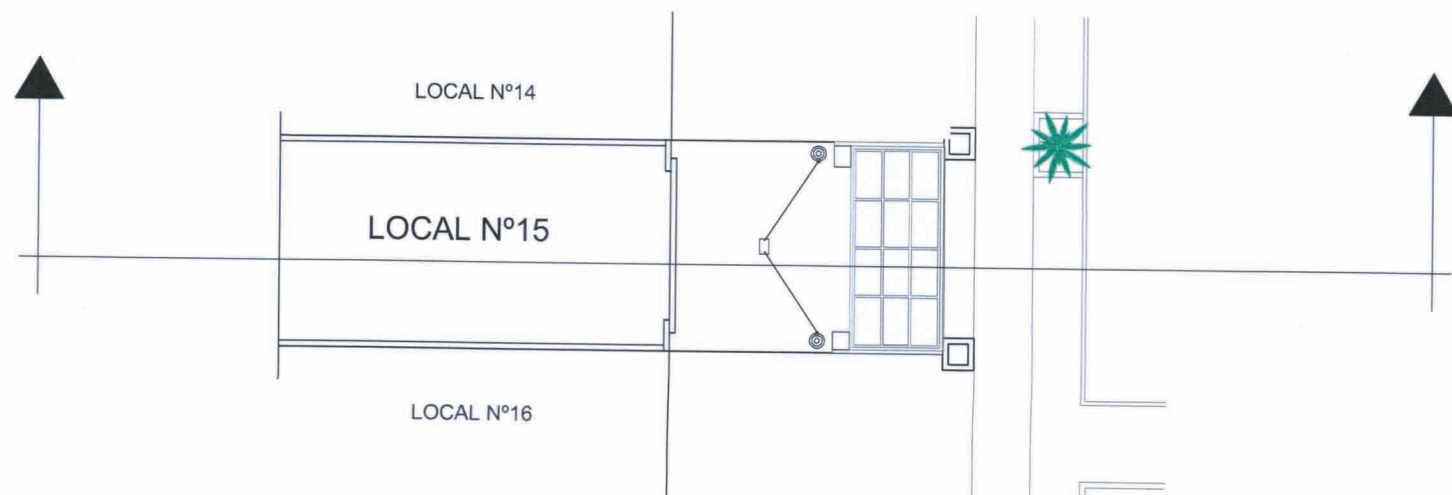

 asurinsa OFICINA TECNICA S.L. INGENIERIA • URBANISMO • ARQUITECTURA			
TÍTULO:	PROPUESTA DE MODIFICACIÓN PUNTUAL DEL PLAN ESPECIAL DE ORDENACIÓN DEL PASEO MARÍTIMO DE LA MALVAROSA, RESPECTO A LA MANZANA M1	LEVANTAMIENTO REALIZADO POR:	
SITUACIÓN	Paseo Marítimo de la Malvarosa (VALENCIA) Unidad de Actuación A (UA-A)	INGECAR, S.L.	
PLANO	ANEJO: SITUACIÓN ACTUAL. REPORTAJE FOTOGRÁFICO LEVANTAMIENTO TOPOGRÁFICO, (JULIO 2007). LOCAL N° 15 Restaurante "Casa Chimo"	ESCALAS	No. PLANO
PROMOTOR	ASOCIACIÓN PROFESIONAL DE EMPRESARIOS DE HOSTELERÍA Y BALNEARIOS DE LA PLAYA DE LAS ARENAS DE VALENCIA	Indicadas	15
		FECHA	Ref. No: PR.030-Rev.1
		OCTUBRE-2011	