

PERFIL Escala 1/100

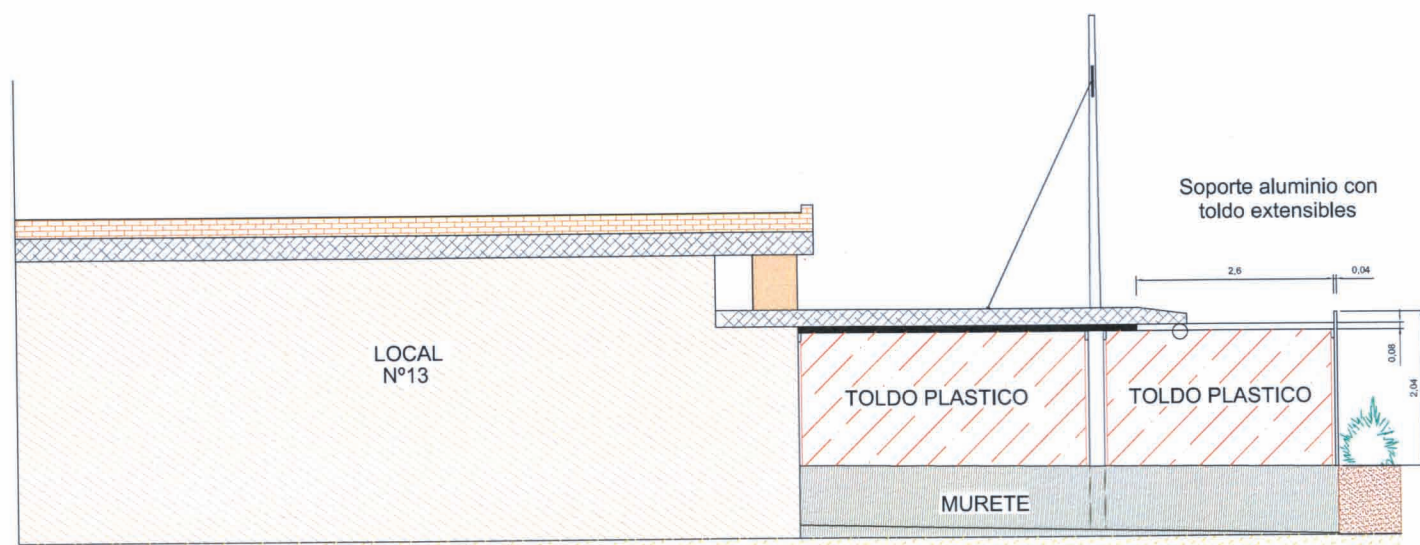

ALZADO Escala 1/100

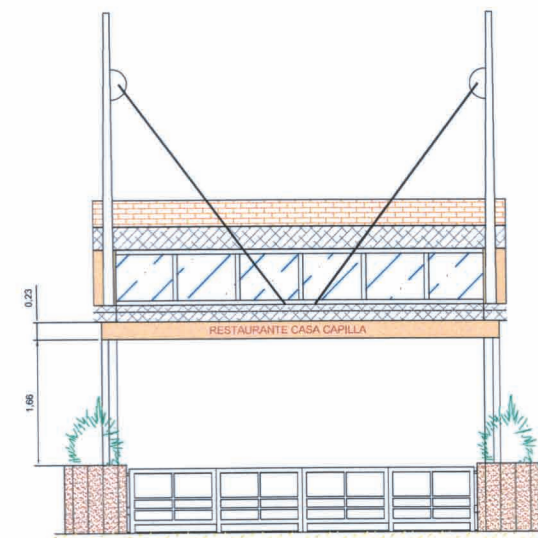

PLANTA Escala 1/200

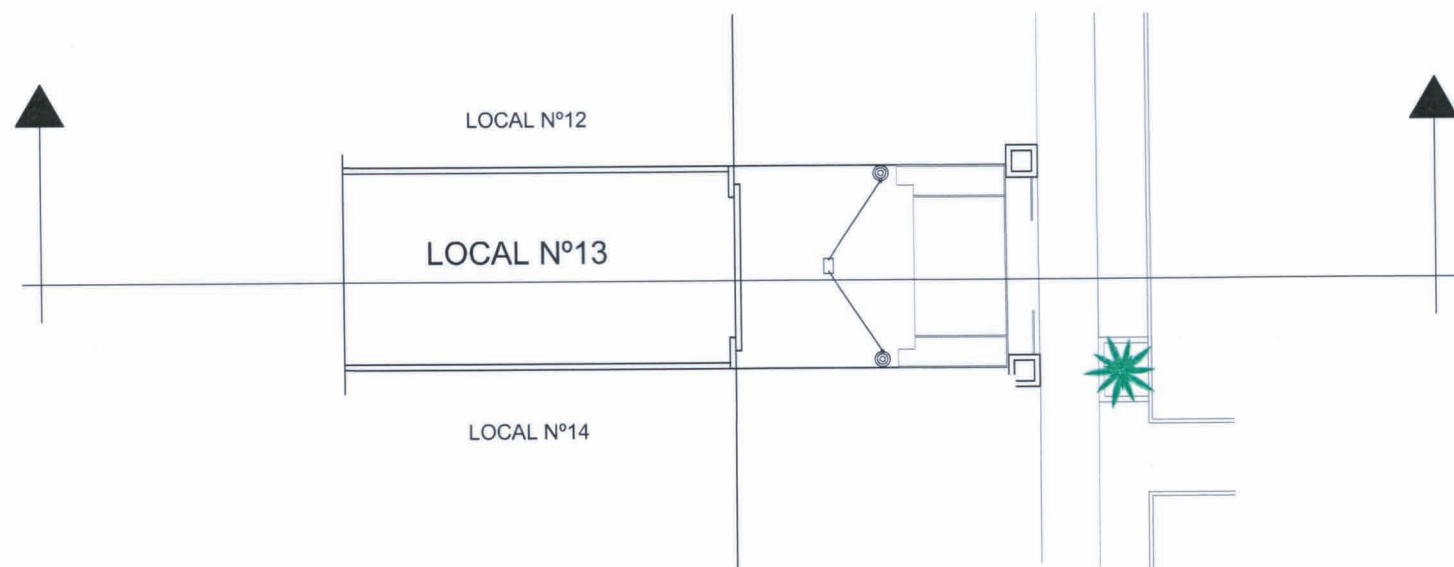

**asurinsa** OFICINA TECNICA S.L. INGENIERIA • URBANISMO • ARQUITECTURA

|           |  |                              |                       |
|-----------|--|------------------------------|-----------------------|
| TÍTULO:   | PROPUESTA DE MODIFICACIÓN PUNTUAL DEL PLAN ESPECIAL DE ORDENACIÓN DEL PASEO MARÍTIMO DE LA MALVAROSA, RESPECTO A LA MANZANA M1           | LEVANTAMIENTO REALIZADO POR: |                       |
| SITUACIÓN | Paseo Marítimo de la Malvarosa (VALENCIA) Unidad de Actuación A (UA-A)   | <b>INGECAR, S.L.</b>         |                       |
| PLANO     | ANEJO: SITUACIÓN ACTUAL. REPORTAJE FOTOGRÁFICO LEVANTAMIENTO TOPOGRÁFICO, (JULIO 2007).<br><b>LOCAL Nº 13 Restaurante "Casa Capilla"</b> | ESCALAS                      | No. PLANO             |
| PROMOTOR  | ASOCIACIÓN PROFESIONAL DE EMPRESARIOS DE HOSTELERÍA Y BALNEARIOS DE LA PLAYA DE LAS ARENAS DE VALENCIA                                   | Indicadas                    | <b>13</b>             |
|           |  | FECHA                        | Ref. No: PR.030-Rev.1 |
|           |  | OCTUBRE-2011                 |                       |