

- EMBOVEDADO DE LAS SERVIDUMBRES AERONÁUTICAS
- EMBOVEDADO DE LAS SERVIDUMBRES DE AERODROMO
- ILS 12 FINAL
- ILS 12 FRUSTRADA
- ILS 12 INTERMEDIA
- ILS 30 FINAL
- ILS 30 FRUSTRADA
- ILS 30 INTERMEDIA
- VOR 12 Y FINAL
- VOR 12 Y INTERMEDIA
- VOR 12 Z FINAL
- VOR 12 Z FRUSTRADA
- VOR 12 Z INTERMEDIA
- VOR 30 FINAL
- VOR 30 FRUSTRADA
- VOR 30 INTERMEDIA
- L 30 FINAL ENTRE INSTALACIONES
- L 30 FRUSTRADA
- L/NDB 30 INTERMEDIA
- L/NDB 30 FINAL
- NDB 30 FRUSTRADA
- OBSTÁCULO DETERMINANTE
- FAP ILS
- GP/DME VLN
- LLZ VLN
- GP/DME IVC
- LLZ IVC
- VOR/DME VLC
- L/NDB B
- LO/NDB PND

Proyección U.T.M. Datum europeo 1950.
 Las altitudes se refieren al nivel medio del Mediterráneo en Alicante.
 Equidistancia de las curvas de nivel 10 metros.
 Las coordenadas corresponden a la cuadrícula U.T.M. (Huso 30)

--- LÍMITE DE TÉRMINO MUNICIPAL

CARTOGRAFIA
 Coordenadas: UTM ED50
 Fuente: CNIG
 Año 2000. 2ª Edición, realizada con información digital
 Escala 1 : 25.000

Plano correspondiente a las servidumbres aeronáuticas del Aeropuerto de Valencia, modificadas al amparo de lo dispuesto en el artículo onceenta y uno de la Ley 48/1987 de 21 de julio, sobre Navegación Aérea y lo establecido en el artículo vigésimo séptimo del Decreto 854/1972 de 24 de febrero, de Servidumbres Aeronáuticas por Real Decreto 858/2003 de 16 de mayo (BOE nº 129 de 28 de mayo).

Juan José Pérez Alcocero
 Jefe del Área de Planificación
 Dirección General de Aviación Civil

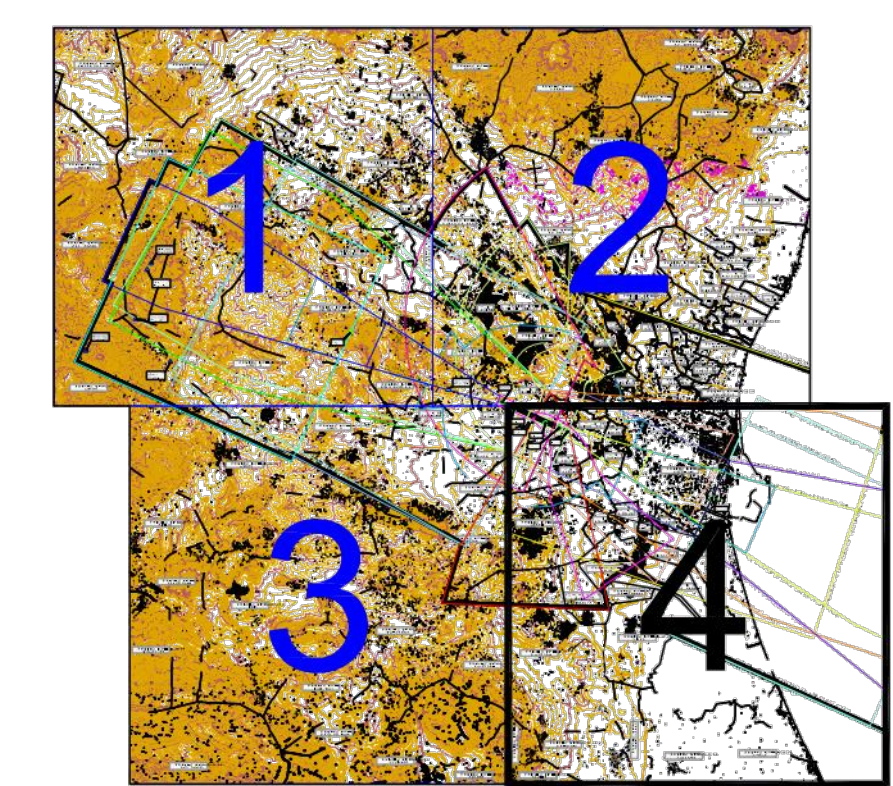

ÁMBITO DE ESTUDIO

		AEROPUERTO DE VALENCIA	
DIBUJADO		SERVIDUMBRES AERONÁUTICAS	
COMPROBADO		SERVIDUMBRES DE LA OPERACIÓN DE AERONAVES	
PROYECTADO		SERVIDUMBRES DE LA OPERACIÓN DE AERONAVES	
DIRIGIDO		SERVIDUMBRES DE LA OPERACIÓN DE AERONAVES	
HOJA Nº	PLANO Nº	EDICION	FECHA
4	3		Mayo 2008
ESCALA		1:50.000 (A1)	
SUSTITUYE A			

MODIFICACIÓN PUNTUAL DEL P.G.O.U.:
"A.2 C/ Músico Ayllón, José Mestre, Llombay y Linde con C/ Peatonal José Bosch Herrero" (Valencia)

PLANO		SERVIDUMBRES AERONÁUTICAS DEL AEROPUERTO DE VALENCIA CORRESPONDIENTES AL REAL DECRETO 856/2008	
PROMOTOR		BRISA DEVCO PRS 2, S.L.U.	
ESCALA		CÓDIGO EXPTE: MPPG-1/22	
1/50.000		SERIE 0	
FECHA		NÚMERO	
Marzo de 2023		4	
C/ Arquitecto More, 5 - 4610 - Valencia Telf: 963.935.446 e-mail: corre@alejandroescribano.es		FRANCISCO J. JIMÉNEZ TERUEL - Arquitecto	

El presente documento es copia de su original, del que es autor el arquitecto D. Alejandro Escribano Beltrán. Su utilización total o parcial, así como cualquier reproducción o cesión a terceros, requerirá la previa autorización expresa de su autor, quedando en todo caso prohibida cualquier modificación unilateral del mismo.