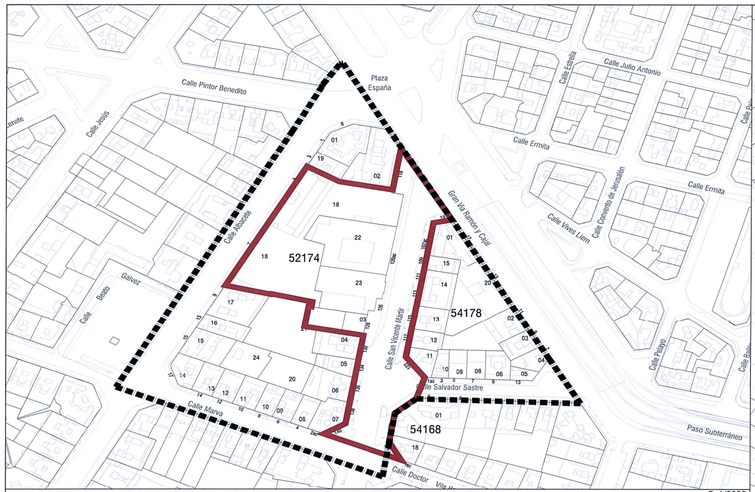

I-02a AFECCIONES PATRIMONIALES E: 1/2000

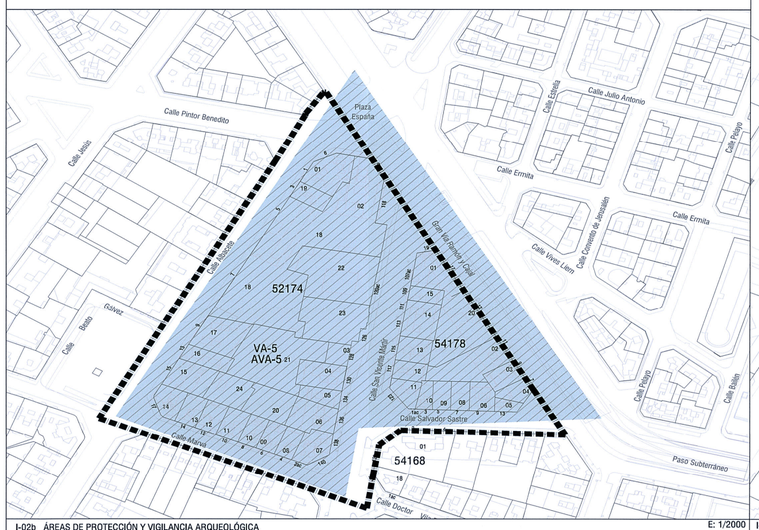

I-02b ÁREAS DE PROTECCIÓN Y VIGILANCIA ARQUEOLÓGICA E: 1/2000

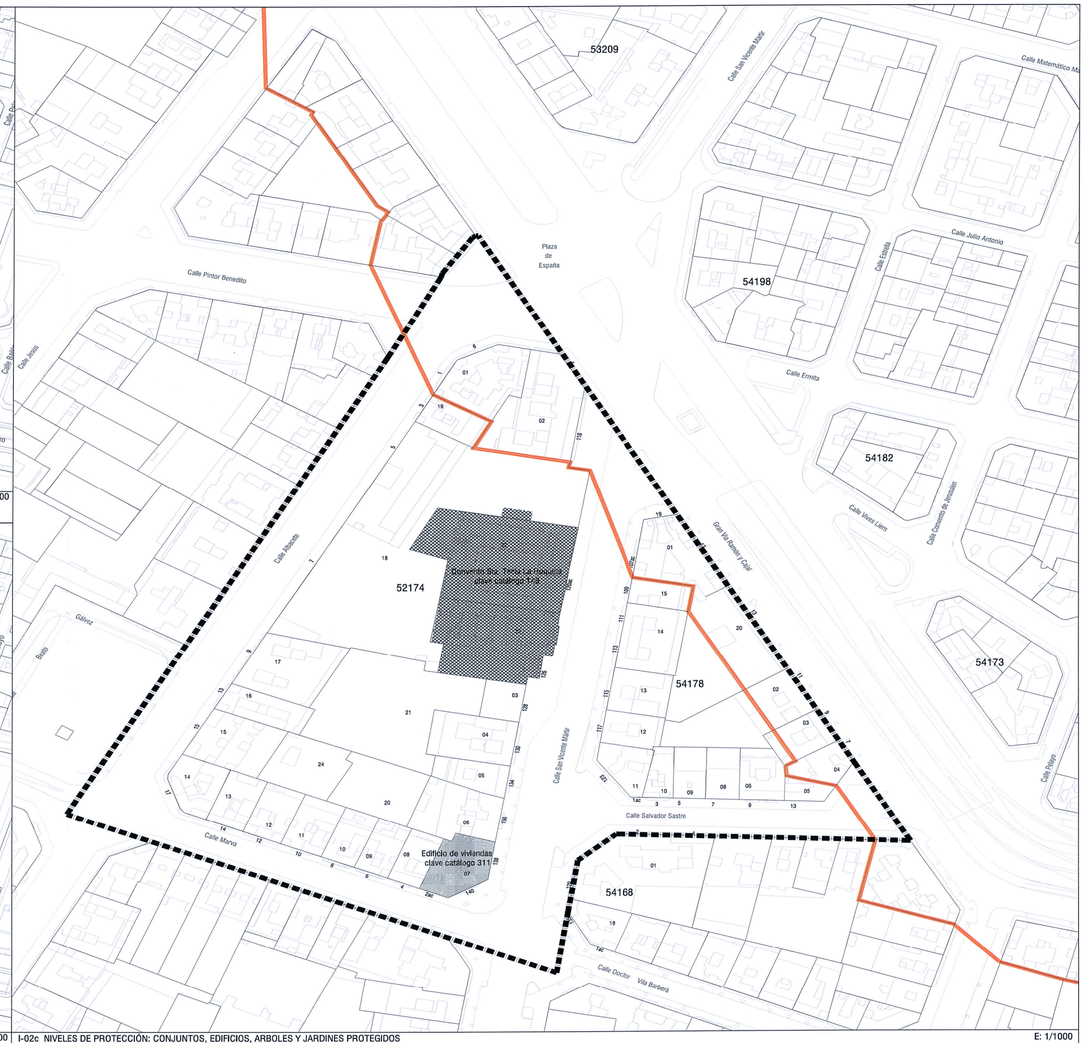

I-02c NIVELES DE PROTECCIÓN: CONJUNTOS, EDIFICIOS, ARBOLES Y JARDINES PROTEGIDOS E: 1/1000

Firmado digitalmente por MANUEL LATORRE HERNANDEZ - DNI 24341131R
Localización: SECRETARIO DEL ÁREA DE DESARROLLO URBANO Y VIVIENDA DEL AYUNTAMIENTO DE VALENCIA
Fecha y hora: 31.07.2018 13:50:49

ÁMBITO DEL PLAN ESPECIAL DE PROTECCIÓN

Ámbito del Plan Especial de Protección del Entorno del Bic - 05

INFORMACIÓN CATASTRAL

52174 Nº de manzana catastral
01 Nº de parcela catastral

- I-02a: AFECCIONES PATRIMONIALES

Bien de Interes Cultural Iglesia y Monasterio de San Vicente de la Roqueta. Decreto 941/1978 de 27 de marzo. (En el decreto no hay plano de delimitación del BIC)

Delimitación entorno de protección. Resolución de 6 de marzo de 1992.

- I-02b: ÁREAS DE PROTECCIÓN Y VIGILANCIA ARQUEOLÓGICA

Información obtenida de :
- Plan General de Ordenación Urbana de Valencia (Ad RC 28.12.88). "*Catálogo delimitación de Áreas de Protección Arqueológicas*"

VA-5 Area de vigilancia arqueológica de la Roqueta y alrededores.

- Revisión de Plan General de Ordenación Urbana de Valencia. Documento en Trámite, "*Plano patrimonio de interes cultural; Áreas de protección y vigilancia arqueológicas. Hoja 1 de 2.*"

AVA-5 Area de vigilancia arqueológica de la Roqueta y alrededores (no se modifican los limites)

I-02c NIVELES DE PROTECCIÓN: CONJUNTOS, EDIFICIOS, ARBOLES Y JARDINES PROTEGIDOS

Información obtenida de :
- Catálogo. Listado de edificios

Nivel 1 Protección monumental

Nivel 2 Protección estructural

- Decreto 57/1993 de 3 de mayo, del Gobierno Valenciano por el que de declara BIC el conjunto histórico de Valencia (DOGV 10.05.1993)

Delimitación conjunto histórico de Valencia

AJUNTAMENT DE VALÈNCIA SERVICI DE PLANEJAMENT
22 SET. 2017
REGISTRE D'ENTRADA Nº

GENERALITAT VALENCIANA
SE DECLARA FAVORABLE DEL PLAN ESPECIAL PARA APROBACIÓN DEFINITIVA
25 ABR. 2018
DE LA COMISIÓN TERRITORIAL DE URBANISMO

DILIGENCIA.- Para hacer constar que el presente documento aprobado provisionalmente por acuerdo plenario de 30 de enero de 2015, incorpora las matizaciones incluidas en el informe de la Dirección Territorial de València de 16 de junio de 2017.

EL SECRETARIO,

DILIGENCIA.- Para hacer constar que el presente documento, se ajusta al informe de la Direcció Territorial de València de la Conselleria d' Infraestructures, Territori i Medi Ambient de 16 de junio de 2017.

EL SECRETARIO,

Servei Territorial d'Urbanisme VALÈNCIA
30 OCT. 2017

AJUNTAMENT DE VALENCIA

arquitecta directora
Inés Esteve Sebastiá

equipo técnico
Casar - Montesinos - Camps
Garrigues abogados

PLANO DE INFORMACIÓN

AFECCIONES PATRIMONIALES.
NIVELES DE PROTECCIÓN. ÁREAS ARQUEOLÓGICAS
TEXTO REFUNDIDO

Sep 2017
1/1000
1/2000

PLAN ESPECIAL DE PROTECCIÓN DEL ENTORNO DEL BIC 05
IGLESIA Y MONASTERIO DE SAN VICENTE DE LA ROQUETA

Fdo. Inés Esteve Sebastiá

I-02