

C/ EMILIO BARÓ

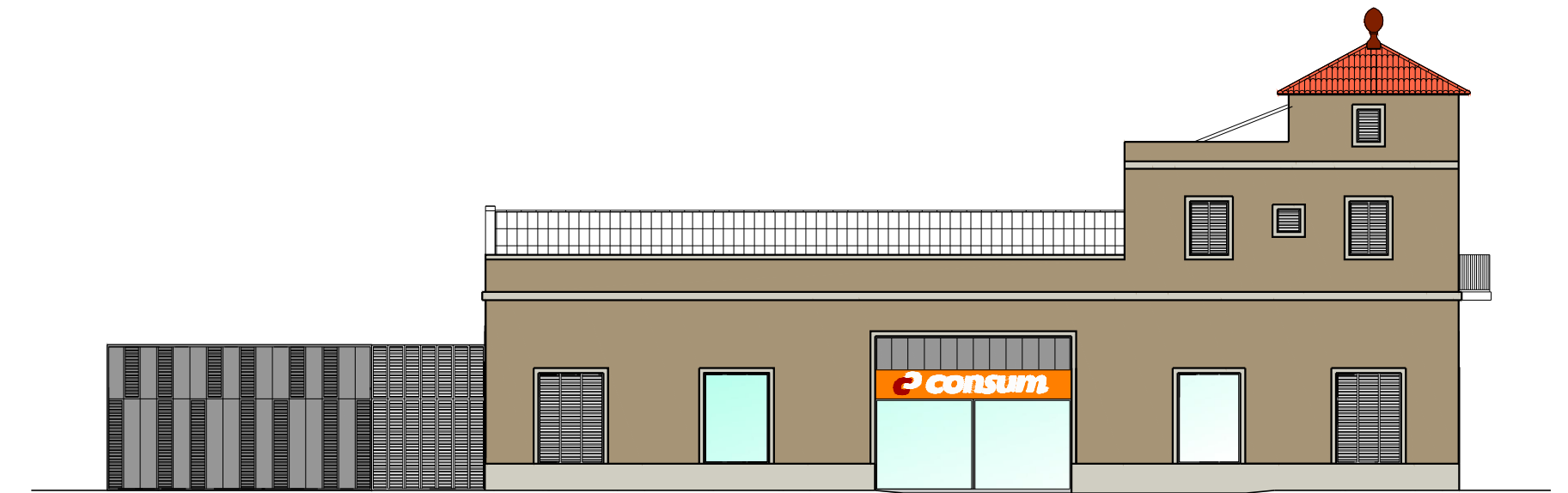

C/ CÍRCUL DE BELLES ARTS

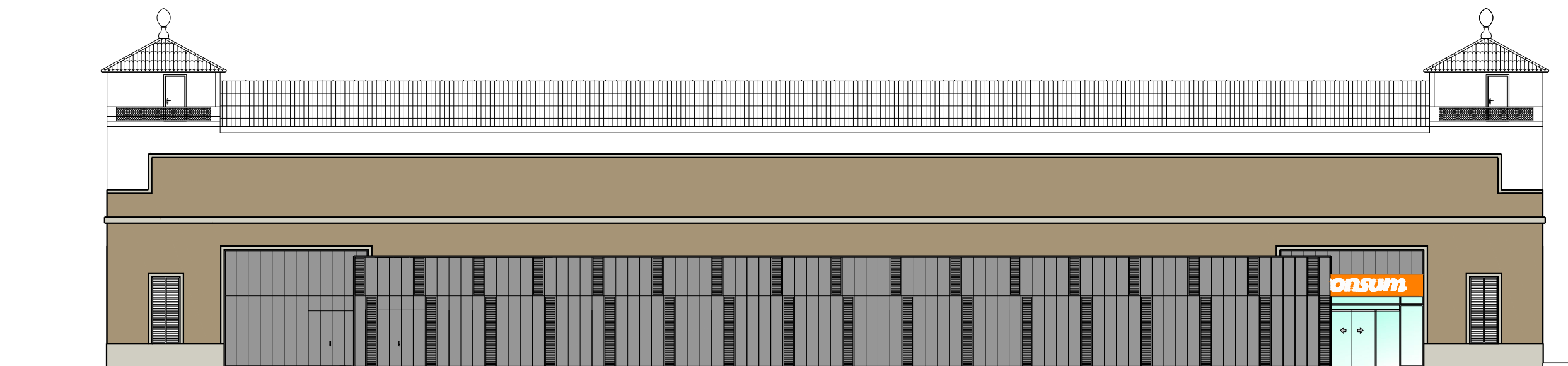

FACHADA POSTERIOR

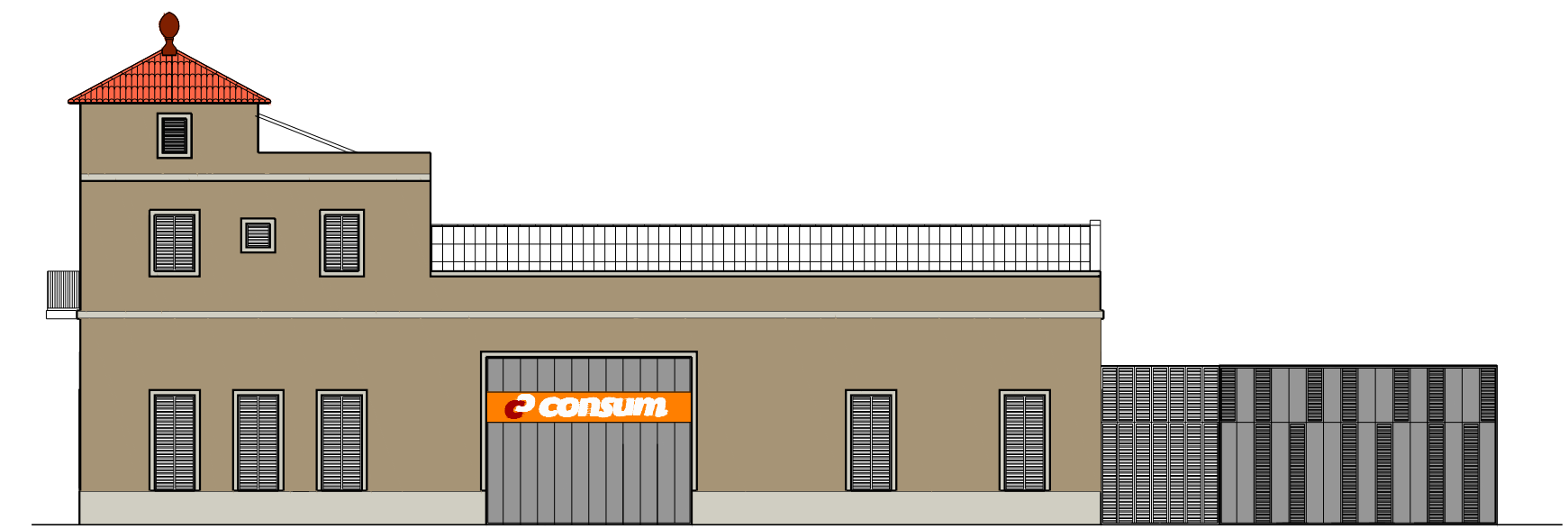

C/ EN PROYECTO

ESTUDIO DETALLE DE LA MANZANA TERCIARIA DELIMITADA POR LAS CALLES EMILIO BARÓ, DOLORES MARQUÉS Y CÍRCULO DE BELLAS ARTES (VALENCIA)

ALZADOS		
PLANO	ESCALA	CÓDIGO EXPTE:
PROMOTOR	1/200	ED-4/14
	FECHA	SERIE
	Noviembre de 2014	B
 ALEJANDRO ESCRIBANO, S.L.P. planeamiento y gestión urbanística.		NÚMERO
C/ Arquitecto Mera, 5 - 46010 - Valencia Telef.: 963.935.446 Fax: 963.623.577 e-mail: correo@planurbeo.com		4
ALEJANDRO ESCRIBANO - Arquitecto Director		

El presente documento es copia de su original, del que es autor el arquitecto D. Alejandro Escribano Beltrán. Su utilización total o parcial, así como cualquier reproducción o cesión a terceros, requerirá la previa autorización expresa de su autor, quedando en todo caso prohibida cualquier modificación unilateral del mismo.