

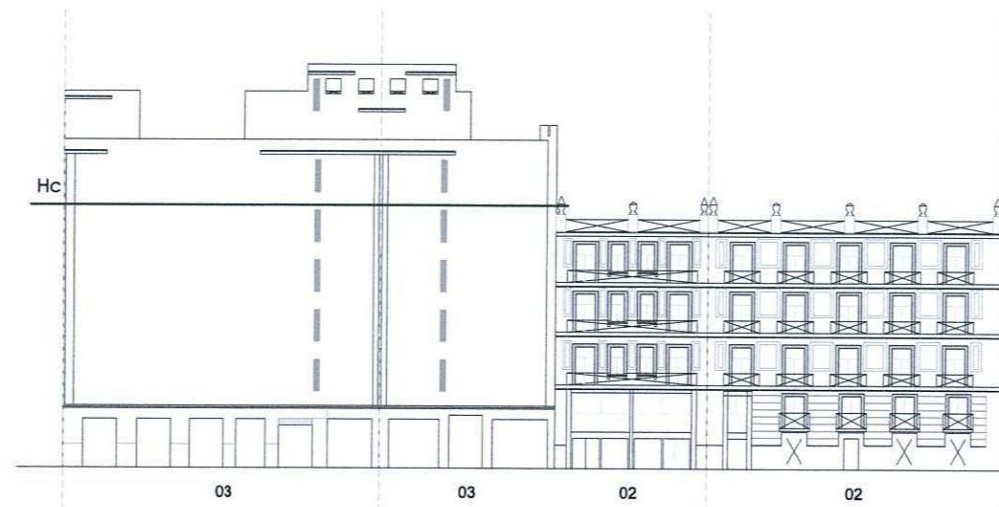

MANZANA 58325
C/NAVELLOS C/FRANCISCANOS PLAZA NULES C/SAMANIEGO



MANZANA 58337
PLAZA CISNEROS (callejón) PLAZA CISNEROS C/FRANCISCANOS PLAZA SAN LORENZO



MANZANA 59321
C/SAMANIEGO C/NAVELLOS C/MICER TARAZONA

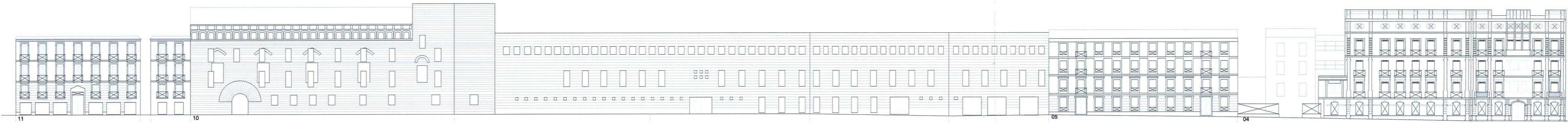

MANZANA 59339
C/MURO DE SANTA ANA PL/SAN LORENZO C/UNIÓN C/SALVADOR C/LIBERTAD C/CONDE DE TRENOR

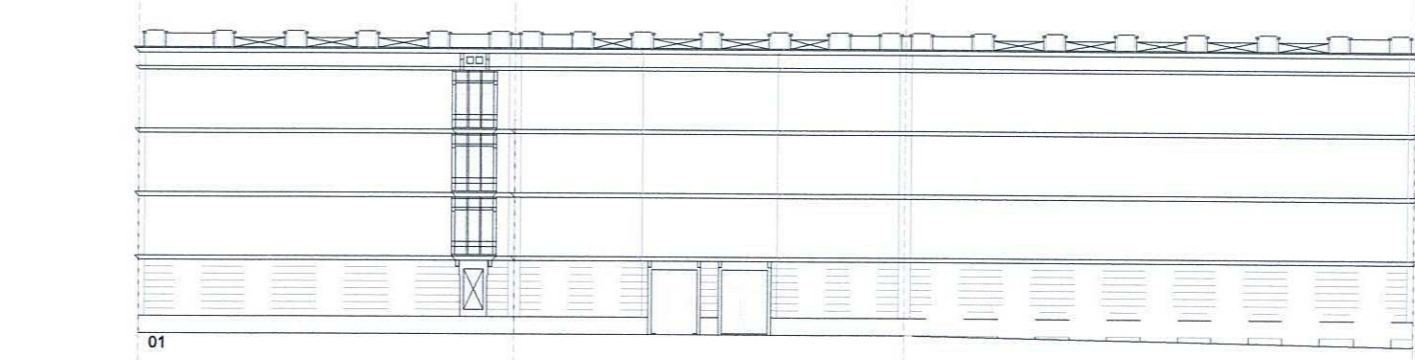

MANZANA 59322
C/UNIÓN C/NAVELLOS C/SAMANIEGO

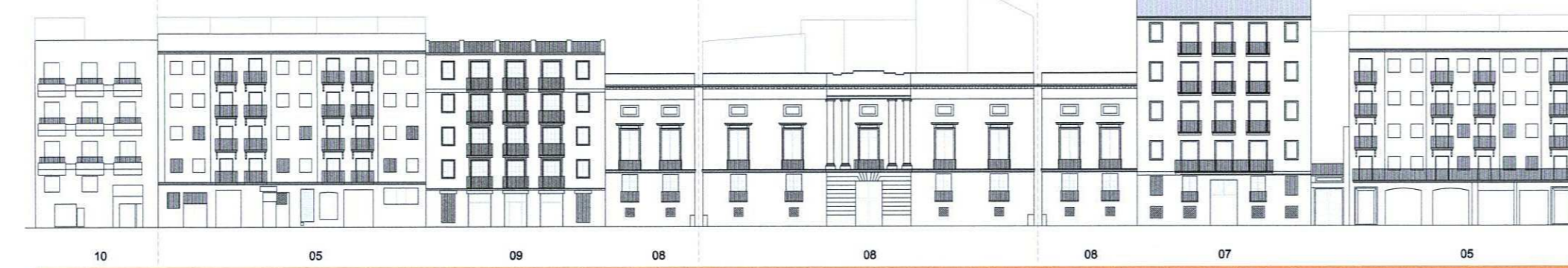

MANZANA 57325
C/SAMANIEGO PLAZA NULES C/LOS FRANCISCANOS PLAZA CISNEROS



MANZANA 59336
C/LIBERTAD C/SALVADOR

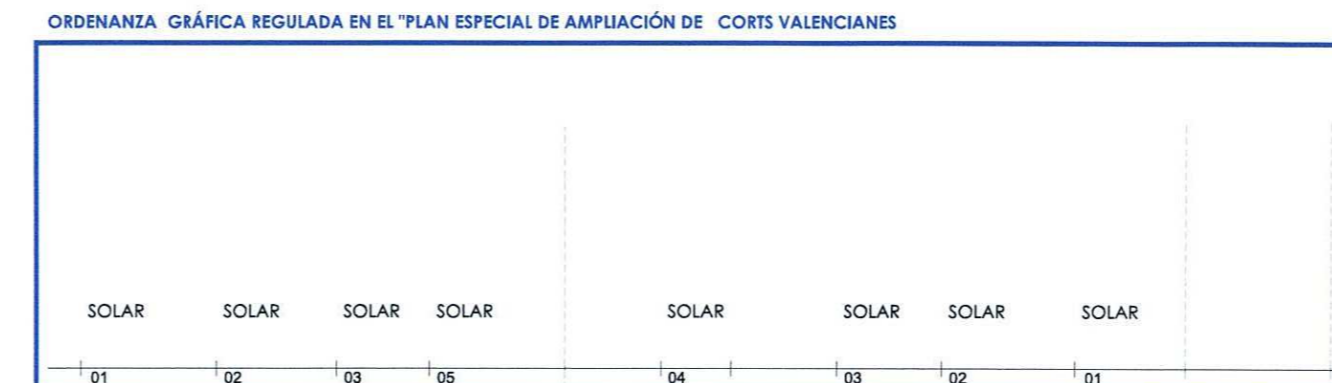

MANZANA 59325
C/SALVADOR C/SAGRARIO DEL SALVADOR C/VICIANA

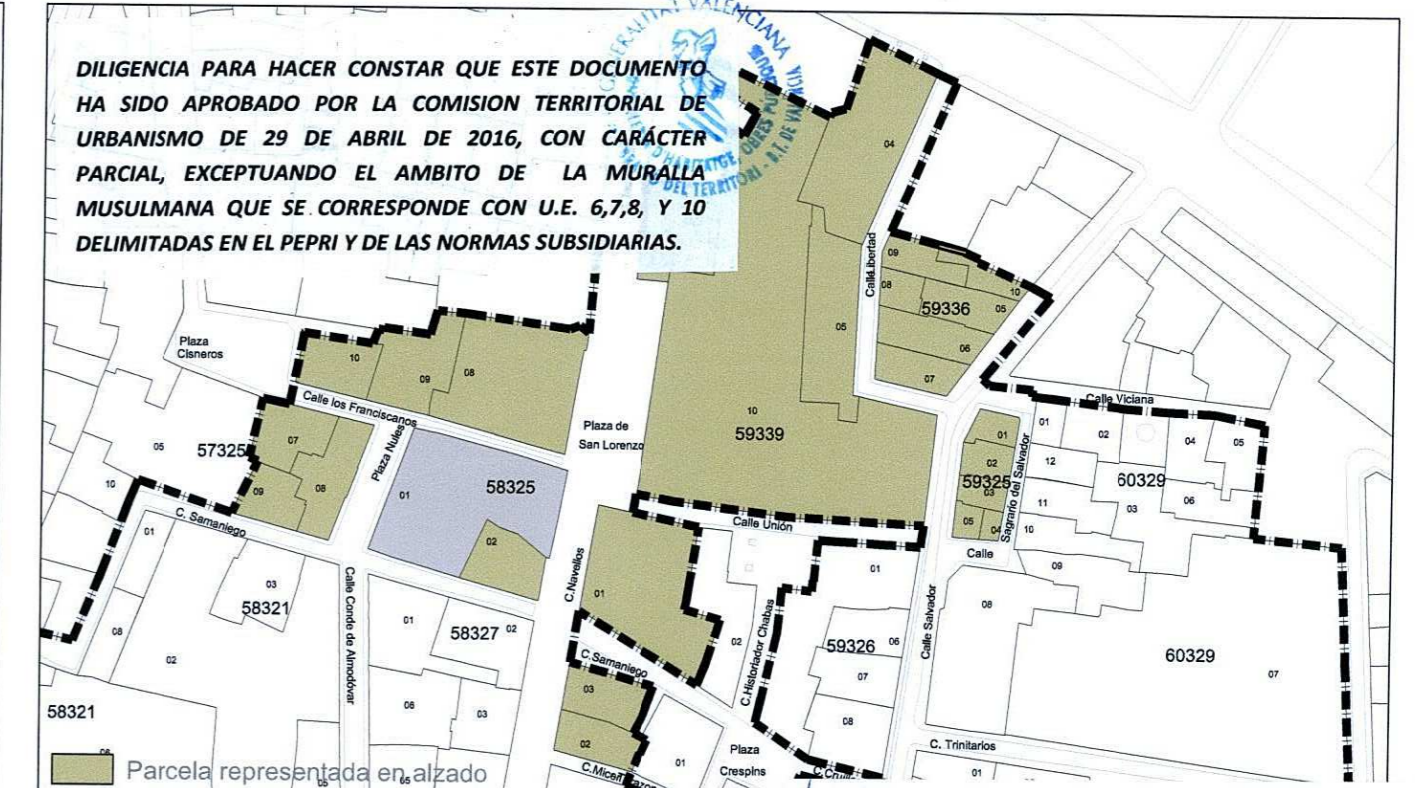

DILIGENCIA PARA HACER CONSTAR QUE ESTE DOCUMENTO HA SIDO APROBADO POR LA COMISION TERRITORIAL DE URBANISMO DE 29 DE ABRIL DE 2016, CON CARÁCTER PARCIAL, EXCEPTUANDO EL AMBITO DE LA MUÑALLA MUSULMANA QUE SE CORRESPONDE CON U.E. 6,7,8, Y 10 DELIMITADAS EN EL PEPI Y DE LAS NORMAS SUBSIDIARIAS.

DILIGENCIA: Para hacer constar que el presente documento fue aprobado provisionalmente por acuerdo plenario de 31 de octubre de 2014, (expte. 03502 2013 30 de octubre de 2015).

AJUNTAMENT DE VALÈNCIA
SERVEI GESTIÓ DEL PATRIMONI HISTÒRIC
Secció de Gestió i Planificament
València, 25 de enero de 2015
Fdo.: Manuel Latorre Hernández

- ORDENANZA GRÁFICA**
- Bien de interés cultural
 - Medianera con ordenanza pormenorizada.
 - 6 Número de plantas permitido (incluida la planta baja)
 - 6* Un asterisco indica que las condiciones propuestas deberán seguirse en caso de demolición o sustitución del edificio existente, el cual permanece transitoriamente dentro de ordenación
 - 6** Dos asteriscos indican que las condiciones propuestas deberán aplicarse en caso de demolición, sustitución o cambio de uso global o de categoría dentro del mismo uso del edificio existente, el cual permanece transitoriamente dentro de ordenación
 - M=m Altura de cornisa igual a la del edificio que sustituye
 - 6a Número de plantas autorizado, altura de cornisa igual a la del edificio o elemento protegido con la misma letra
- PROTECCIONES**
- Parcela con edificación protegida
 - Ejemplar arboreo protegido
 - ★ Jardín protegido en parcela
- ALZADOS**
- Altura de cornisa Pb
 - Área o parcela con ordenanza pormenorizada (Ver NNUU del PEP-EBIC 06/07 y Planos de ordenanza gráfica)
 - Ordenanza pormenorizada
 - He (59244-03) Altura de cornisa igual a la del edificio situado en la parcela catastral indicada
 - Pb (59244-03) Altura de Planta baja igual a la del edificio situado en la parcela catastral indicada
 - Pb+E (59244-03) Altura de Planta baja + entresuelo igual a la del edificio situado en la parcela catastral indicada
- RÉGIMEN FUERA DE ORDENACIÓN**
- Fuera de ordenación sustantivo
 - Fuera de ordenación diferido
 - Fuera de ordenación adjetivo
 - Uso fuera de ordenación
- ALTURAS**
- Altura planta baja Pb+E
 - Altura planta baja + entresuelo

26 MAYO 2016
Servei Territorial d'Urbanisme
VALÈNCIA

Este documento fue aprobado provisionalmente por acuerdo plenario de 31 de octubre de 2014 e incorpora las documentaciones complementarias aprobadas por acuerdo plenario de 30 de octubre de 2015, resolución de alcaldía SM-462 de 8 de febrero de 2016 y decreto del delegado de 16 de mayo de 2016.

26 GEN. 2015
SERVEI GESTIÓ DEL PATRIMONI HISTÒRIC
València, 25 de enero de 2015
Fdo.: Manuel Latorre Hernández

PLANO DE ORDENACIÓN
ORDENANZA GRÁFICA
0-10h
Oct 2013
Mod Jul 2014
1/500

DS ENTORNOS 06/07 CIUTAT VELLA
PLAN ESPECIAL DE PROTECCió DE LOS B.B.I.C.C. DE LA ZONA C