

ZONA ESCOLAR

ORDENACION VIGENTE

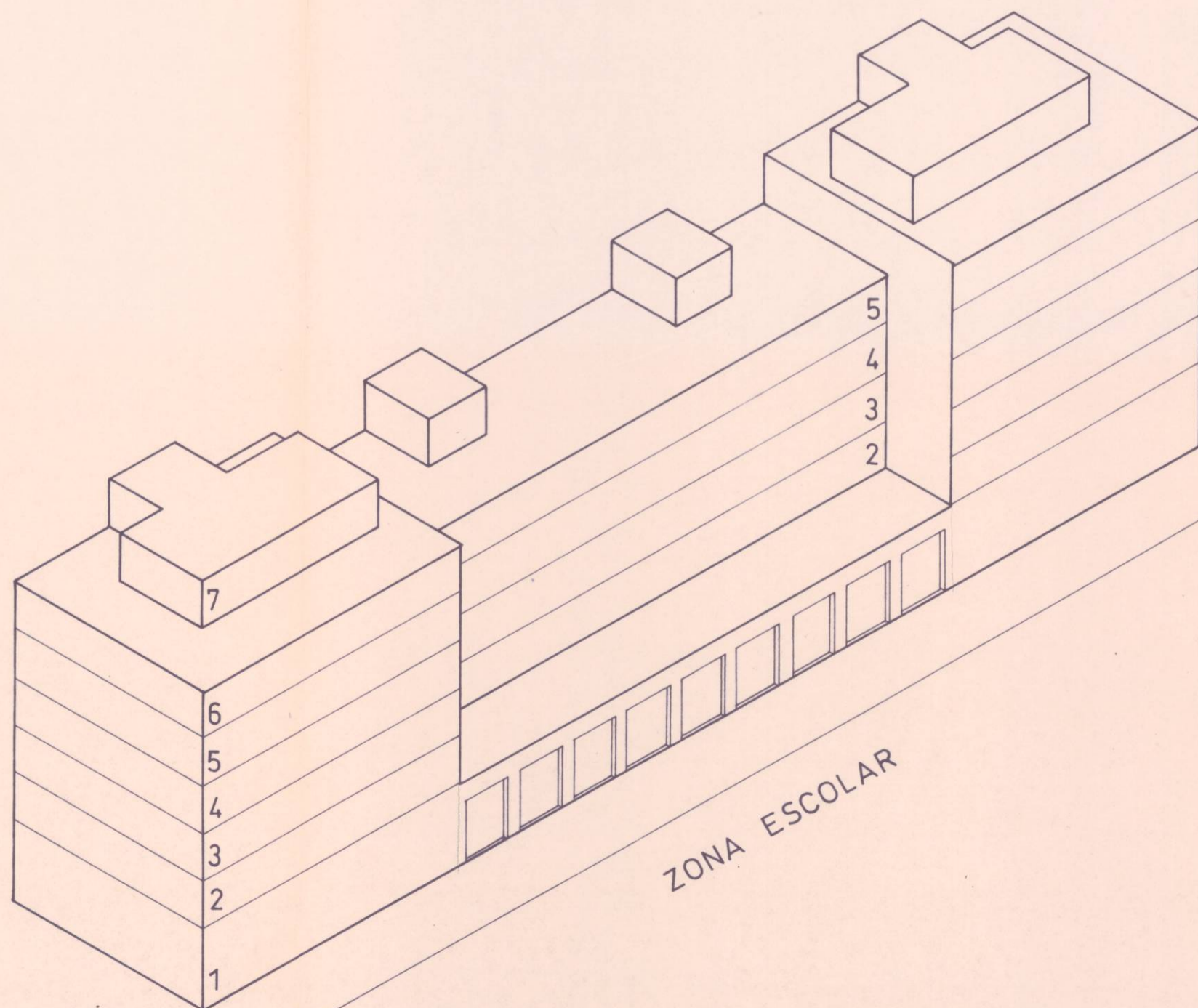

ZONA ESCOLAR

ORDENACION PROPUESTA

DILIGENCIA.—El presente plano fue aprobado inicialmente
 por el Excmo. Ayuntamiento Pleno, en sesión de 21 de Febrero de 1992
 Valencia, **28 FEB. 1992**
 El Secretario General,
 P. D.



ESTUDIO DE EDIFICABILIDAD
 DILIGENCIA.—El presente plano fue aprobado definitivamente
 por el Excmo. Ayuntamiento Pleno, en sesión de 15 de Mayo de 1992
 Valencia, **25 MAYO 1992**
 El Secretario General,
 P. D.

ORDENACION VIGENTE: 73,40 mts. x 14,00 m. x 5 plantas = 5.138 M² edificables.

ORDENACION PROPUESTA:
 36,00 mts. x 9,00 mts. x 5 plantas + 36,00 mts. x 5,00 mts. x 1 planta +
 + (18,50 mts. + 18,90 mts.) x 14,00 mts. x 6 plantas + 2 x (13,10 mts. x
 x 6,00 mts. + 4,90 mts. x 4,00 mts.) = 1.620 M² + 180 M² + 3.141,60 M²
 196,40 M² = 5.138 M² edificables

| | | | |
|---|---|------------|------------------------|
| PROYECTO | ESTUDIO DE DETALLE | SITUACION | VALENCIA |
| MANZANA: | C/ LIBRERO ESCLAPES - C/ MONTE CARMELO C/ PINTOR JACOMART y C/ SANTO DOMINGO | PROMOTOR | ESTUDIO 6 S.A. y otros |
| PLANO | ESTUDIO DE VOLUMENES | ESCALA | 1/350 |
| ARQUITECTOS | | FECHA | NOVIEMBRE-91 |
| VICENT J. LERMA RODRIGO - JOSE R. SANCHIS SOLSONA | | EXPEDIENTE | 7 |