

FICHAS DE ESPACIOS URBANOS PROTEGIDOS

CAUCE DEL RÍO TURIA

- ELEMENTOS CATALOGADOS 1-1
- PLANO NORMATIVO - SECCIÓN 1-2
- INFORMACIÓN GRÁFICA 1-3

PUENTE ANGEL CUSTODIO

- ELEMENTOS CATALOGADOS 2-1
- PLANO NORMATIVO - DETALLES 2-2
- INFORMACIÓN GRÁFICA 2-3
- INFORMACIÓN GRÁFICA 2-4



AVENIDA JACINTO BENAVENTE

- ELEMENTOS CATALOGADOS 3-1
- PLANO NORMATIVO - SECCIÓN 3-2
- PLANO NORMATIVO - SECCIÓN 3-3
- INFORMACIÓN GRÁFICA 3-4

AVENIDA ANTIC REGNE DE VALENCIA

- ELEMENTOS CATALOGADOS 4-1
- PLANO NORMATIVO - SECCIÓN 4-2
- INFORMACIÓN GRÁFICA 4-3

Diligencia.- Para hacer constar que el presente documento aprobado definitivamente por Resolución del Conseller de Territorio y Vivienda de fecha 27 de noviembre de 2006, se ajusta al informe emitido por la Dirección General de Patrimonio Cultural y Museos de la Conselleria de Cultura, Educación y Deportes, de 30 de mayo de 2007.
 EL SECRETARIO.

1761

6 FEB 2008



GENERALITAT VALENCIANA
 CONSELLERIA DE TERRITORI I HABITATGE
 APROBACIÓ DEFINITIVA PER RESOLUCIÓ DE
 FECHA 27 NOV. 2006 DEL
 HBLE. SR. CONSELLER DE
 TERRITORI I HABITATGE

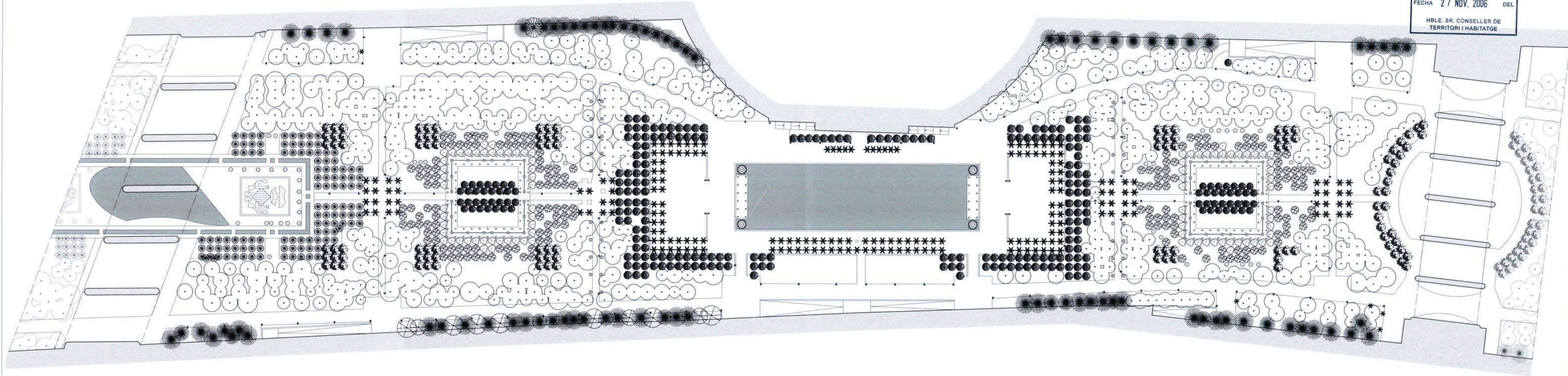

ESCALA 1:1000
 0 10 20 30 40 50 m

• Farola de un brazo	↔ Farola de dos brazos	85 ud. (Eucalypto) Eucalyptus Globulus	1 ud. (Eucalypto) Eucalyptus Cinerea	10 ud. (Plátano) Platanus Occidentalis	1 ud. (Acacia de tres espinas) Gleditsia Tricanthos	115 ud. (Naranja Agrio) Citrus Aurantium	29 ud. (Ciprés) Cupressus Sempervirens	82 ud. (Morera) Morus Alba	176 ud. (Prunera) Prunus Cerasifera Atropurpurea	88 ud. (Olivio) Olea Europaea	246 ud. (Aligustre) Ligustrum Lucidum	502 ud. Conjunto de pinos Pinus Pinea	204 ud. (Palmera Datilera) Phoenix Dactylifera	4 ud. (Ciprés de Arizona) Cupressus Arizonica	38 ud. (Laurel) Laurus Nobilis
----------------------	------------------------	-------------------------------------------	-----------------------------------------	-------------------------------------------	--------------------------------------------------------	---------------------------------------------	-------------------------------------------	-------------------------------	-----------------------------------------------------	----------------------------------	------------------------------------------	------------------------------------------	---------------------------------------------------	--------------------------------------------------	-----------------------------------

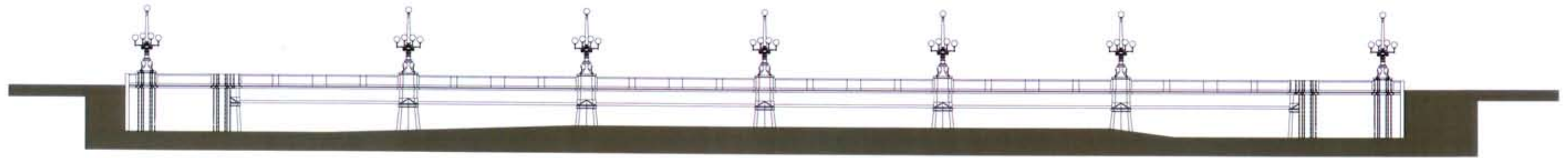

ALZADO PUENTE ANGEL CUSTODIO

ESCALA 1:500

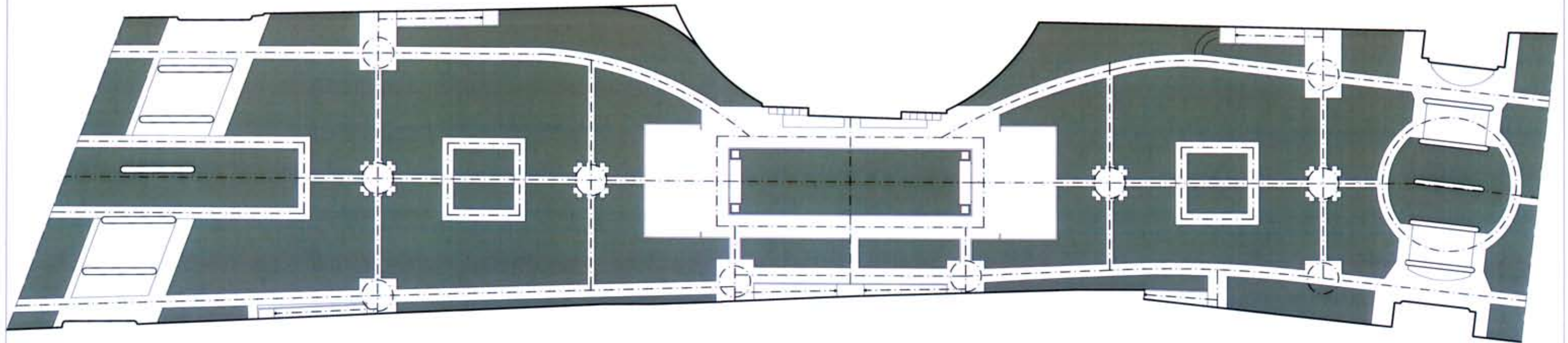

GEOMETRÍA Y COMPOSICIÓN DEL CAUCE

ESCALA 1:1000

NIVELES SUPERIOR E INFERIOR

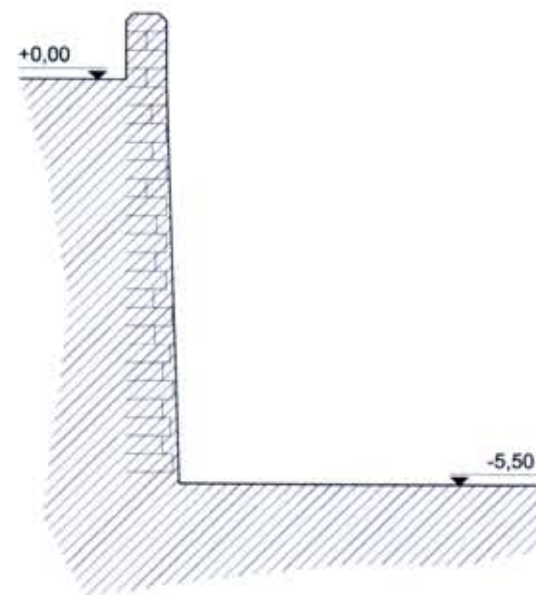

ESCALA 1:100

CRITERIOS DE INTERVENCIÓN:

Toda intervención deberá respetar la sección geométrica del vaso y los elementos y fábricas de cantería con los que se construyen los muros de contención y petriles.

GENERALITAT VALENCIANA
 CONSELLERIA DE TERRITORI I HABITATGE
 APROBACIÓN DEFINITIVA POR RESOLUCIÓN DE
 FECHA 27 NOV. 2006 DEL
 HBLE. SR. CONSELLER DE
 TERRITORI I HABITATGE





CONJUNTO DE PINOS



ESPACIO CENTRAL FRENTE AL PALAU DE LA MÚSICA



CALLE LATERAL JUNTO AL PETRIL DEL RÍO



ESPACIO CENTRAL FRENTE AL PALAU DE LA MÚSICA



VISTA DEL PASEO CENTRAL



VISTA GENERAL DESDE EL PUENTE DE ARAGÓN

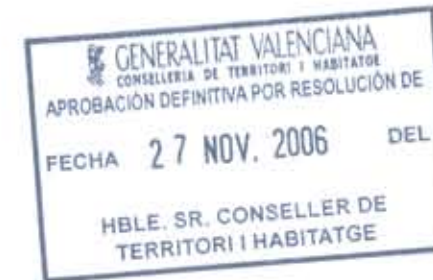

EJEMPLAR DE EUCALYPTO PROTEGIDO



VISTA GENERAL DESDE EL PUENTE DE ARAGÓN

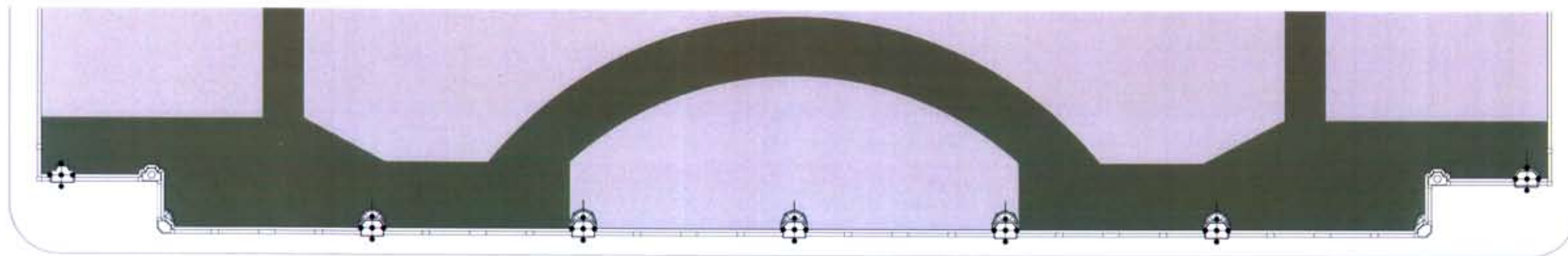
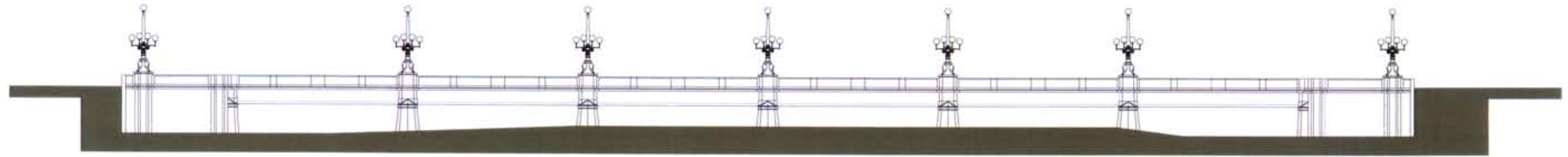

GENERALITAT VALENCIANA
CONSELLERIA DE TERRITORI I HABITATGE
APROBACIÓN DEFINITIVA POR RESOLUCIÓN DE
FECHA 27 NOV. 2006 DEL
HBLE. SR. CONSELLER DE
TERRITORI I HABITATGE

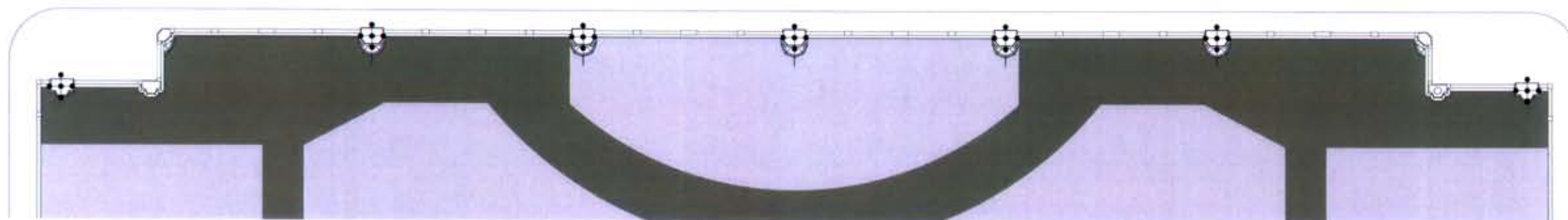

Criterios de Intervención: Toda intervención deberá respetar el puente en su integridad. Únicamente se permitirán obras de mantenimiento, exceptuando los siguientes elementos:

- Aceras
- Calzada
- Mediana

Protegido
⊕ Farola de cinco brazos

ESCALA 1:1000
0 10 20 30 40 50 m



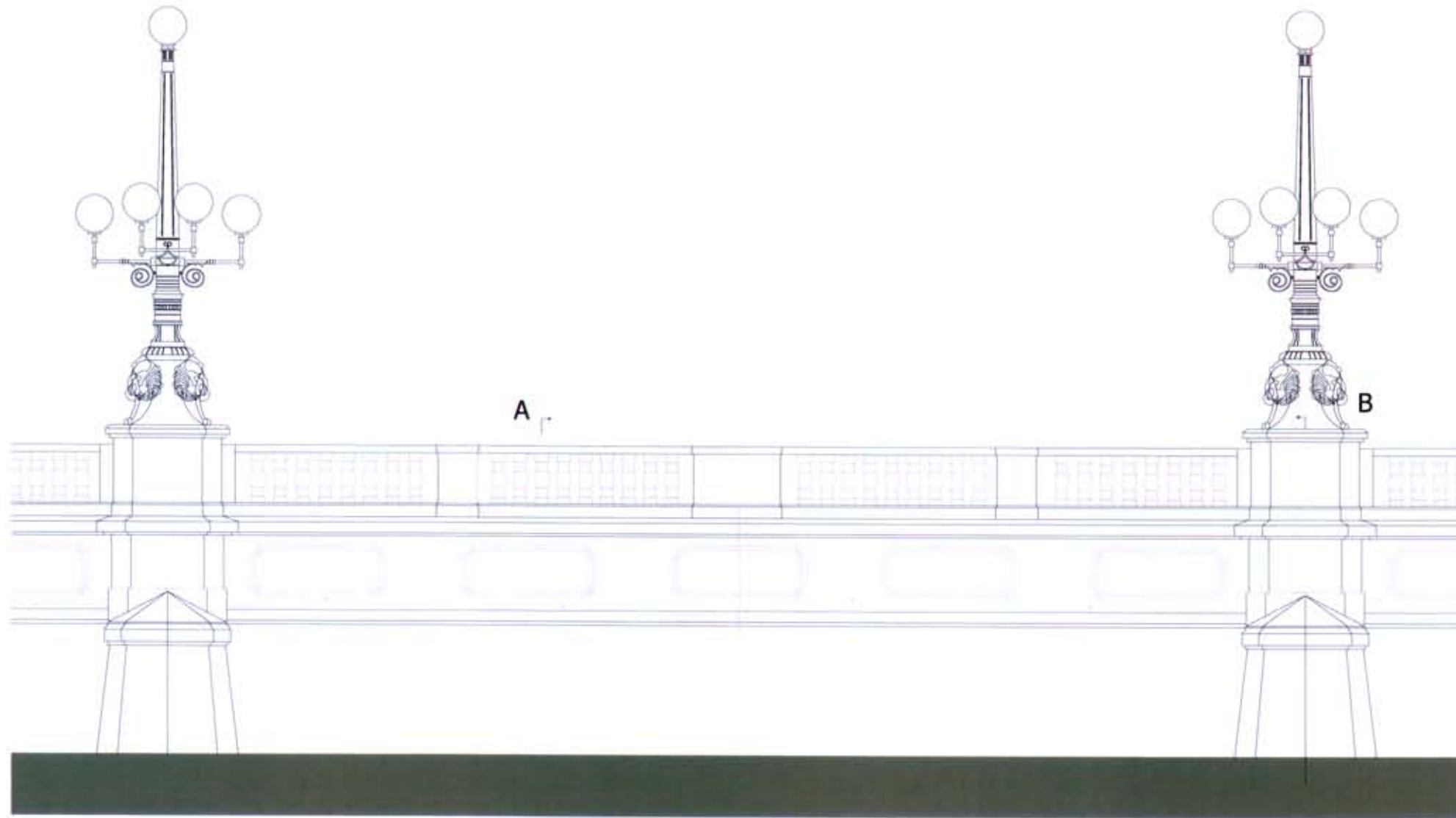

DETALLE MÓDULO DEL PUENTE ÁNGEL CUSTODIO

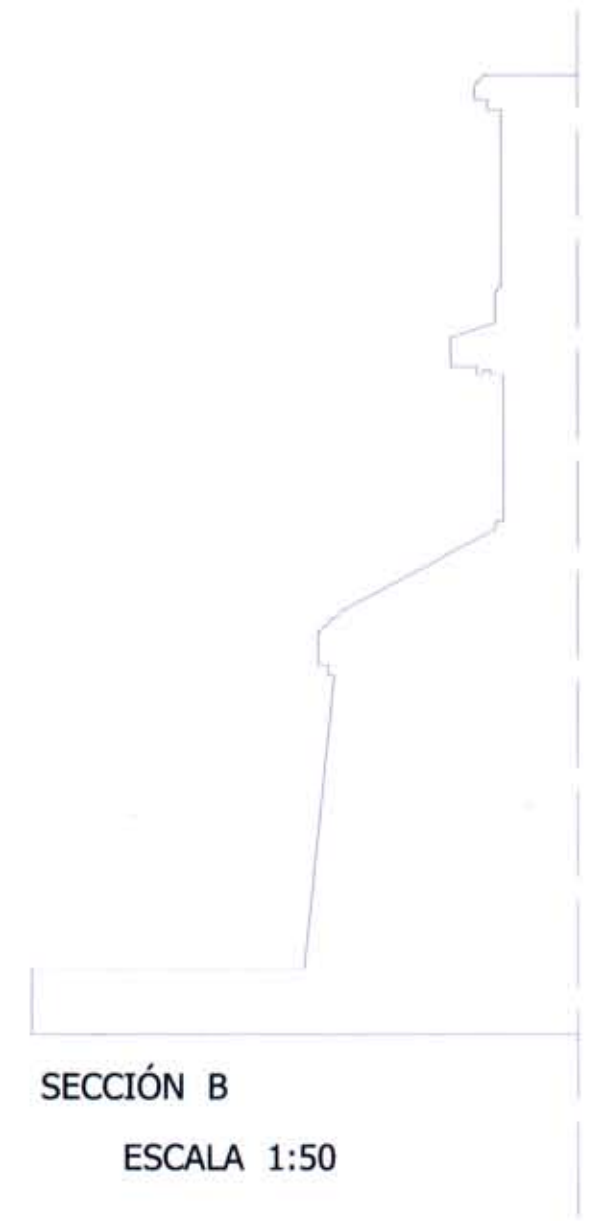

SECCIÓN B
ESCALA 1:50

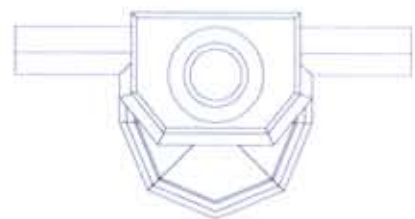

DETALLE PLANTA TAJAMAR



SECCIÓN A
ESCALA 1:50

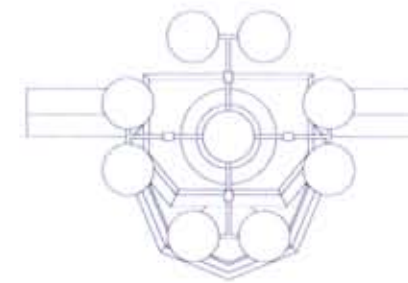

DETALLE PLANTA FAROLA
CUATRO BRAZOS

ESCALA 1:100

GENERALITAT VALENCIANA
CONSELLERIA DE TERRITORI I HABITATGE
APROBACIÓ DEFINITIVA POR RESOLUCIÓ DE
FECHA 27 NOV. 2006 DEL
HBLE. SR. CONSELLER DE
TERRITORI I HABITATGE

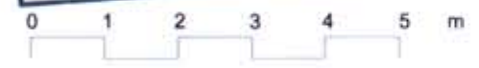

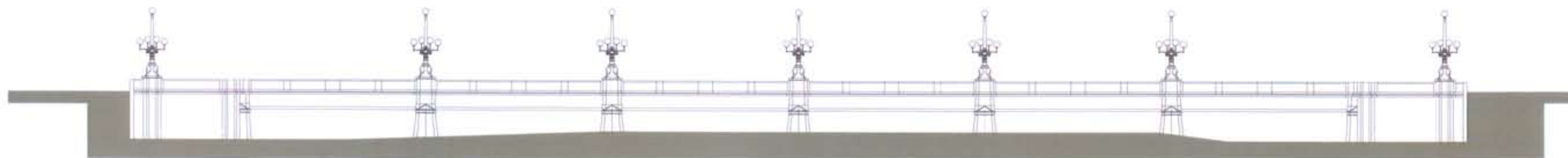

Alzado general



Vista lateral del puente Ángel Custodio



Vista módulo del puente



Vista portada lateral del puente



Vista intersección del puente con
Avenida Jacinto Benavente

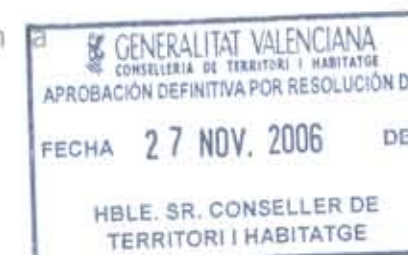

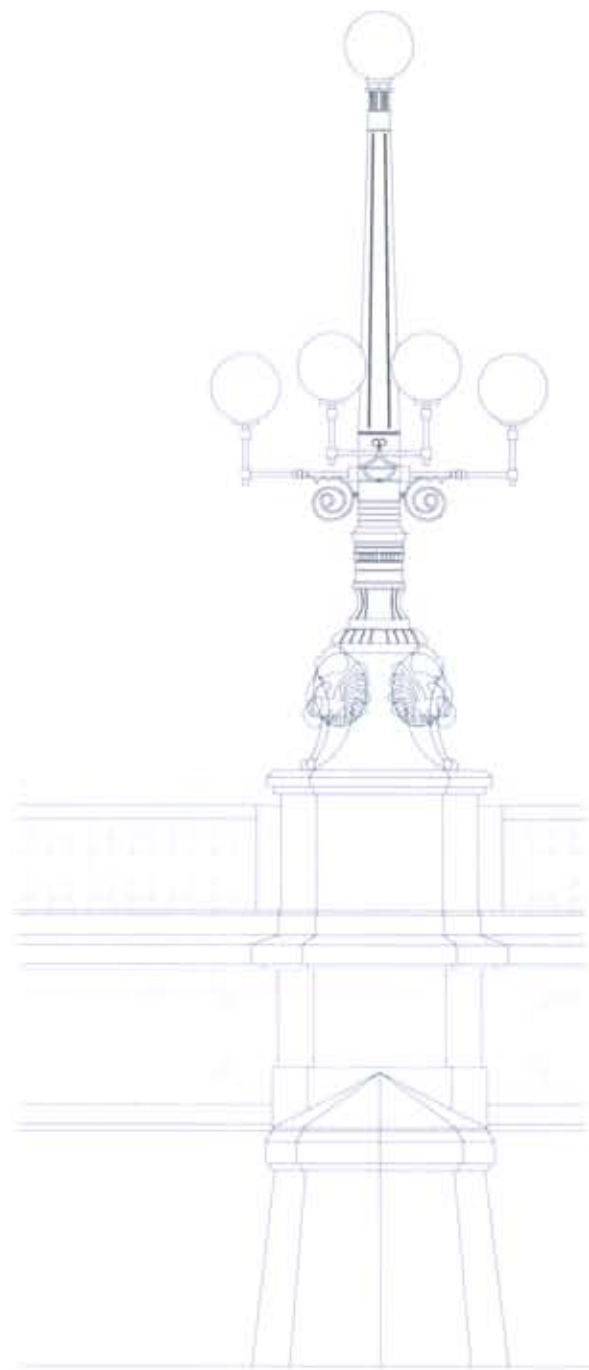

Vista farola cuatro brazos



Vista de perfil del Tajamar

Vista frontal del Tajamar



Vista lateral del puente

Vista entrada al puente de Avenida Jacinto Benavente



Vista detalle del encuentro entre el Tajamar y el núcleo que delimita el puente en los laterales



Alzado detalle del Tajamar

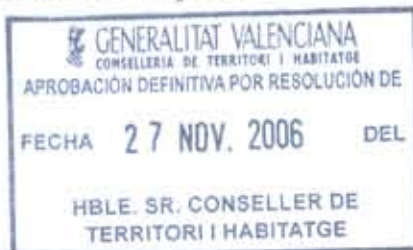

Diligencia.- Para hacer constar que el presente documento aprobado definitivamente por Resolución del Conseller de Territorio y Vivienda de fecha 27 de noviembre de 2006, se ajusta al informe emitido por la Dirección General de Patrimonio Cultural y Museos de la Conselleria de Cultura, Educación y Deportes, de 30 de mayo de 2007.
 EL SECRETARIO.

GENERALITAT VALENCIANA
 CONSELLERIA DE TERRITORI I HABITATGE
 APROBACIÓN DEFINITIVA POR RESOLUCIÓN DE
 FECHA 27 NOV. 2006 DEL
 HBLE. SR. CONSELLER DE
 TERRITORI I HABITATGE

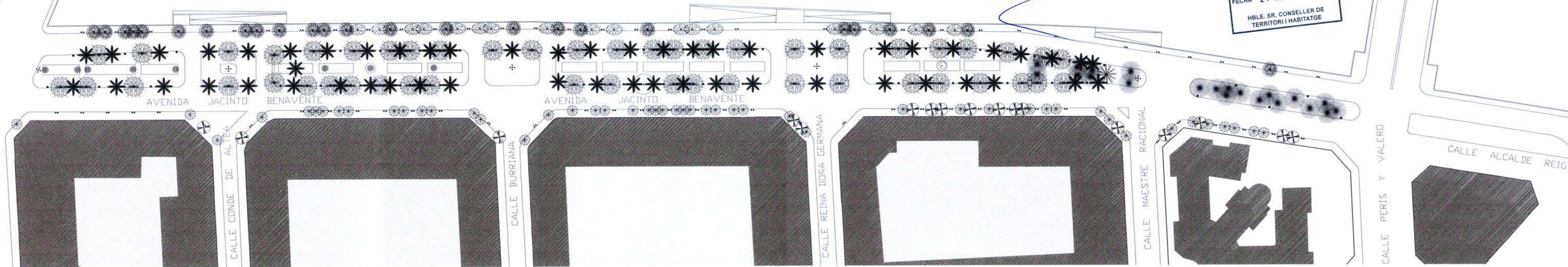

Protegido		
•	Farolas	
••	Farola de dos brazos	
•••	Farola de cinco brazos	

Protegido	Protegido	Protegido	Protegido	Protegido	Protegido	Protegido	Protegido	Protegido	Protegido										
○	1 ud. (Plátano) Platanus Occidentalis	◐	17 ud. (Pino Canario) Pinus Canariensis	◑	24 ud. (Pino) Pinus Pinea	✱	54 ud. (Palmera Datilera) Phoenix Dactylifera	◌	1 ud. (Magnolio) Magnolia Grandiflora	◐	21 ud. (Eucalypto) Eucalyptus Globulus	✱	1 ud. (Eucalypto) Eucalyptus Cinera	◌	17 ud. (Acacia Blanca) Robinia Pseudoacacia	◐	49 ud. (Naranja Amargo) Citricus Aurantium	◐	49 ud. Arbol de Judea Cercis Siliquastrum



Criterios de intervención: Toda intervención deberá respetar las dimensiones y disposición de su sección viaria general, es decir, su composición en dos bandejas laterales de tráfico rodado y peatonal y una bandeja central como paseo arbolado.

ESCALA 1:200

0 1 2 3 4 5 m

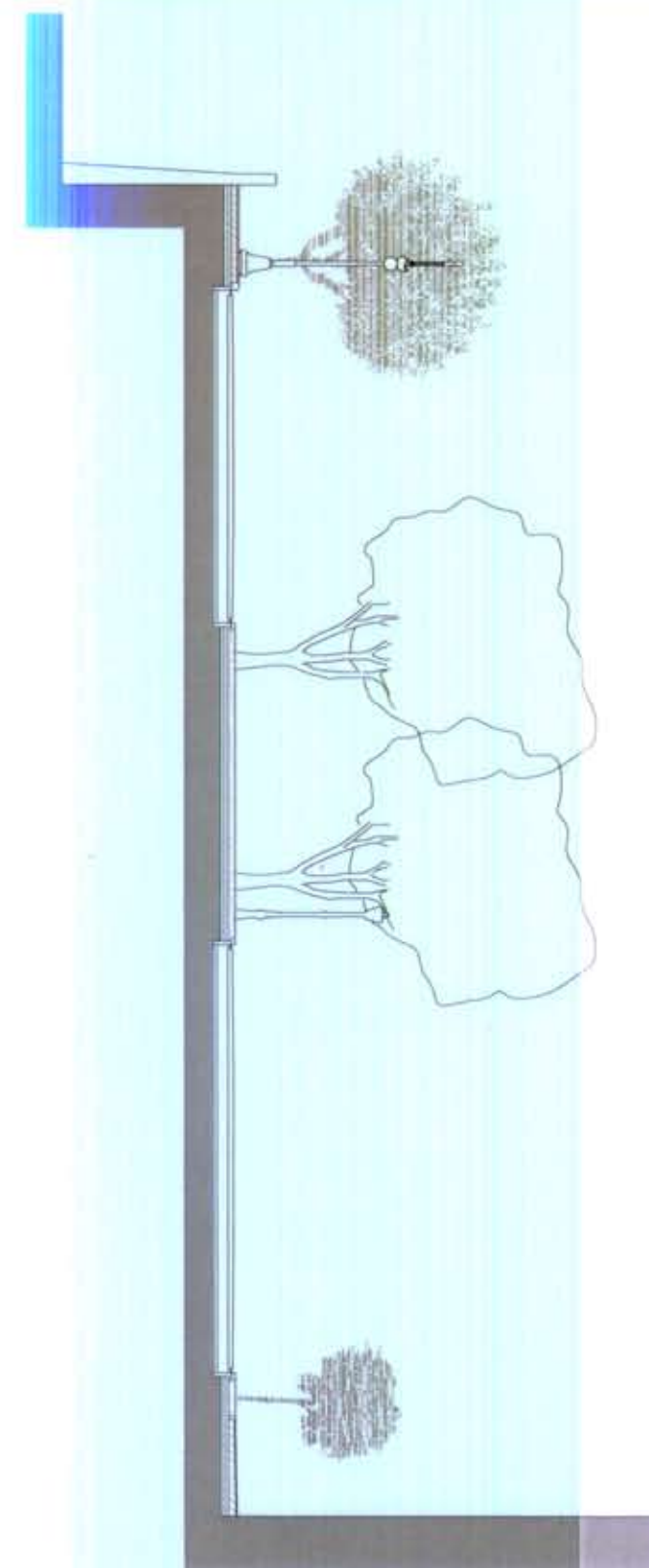
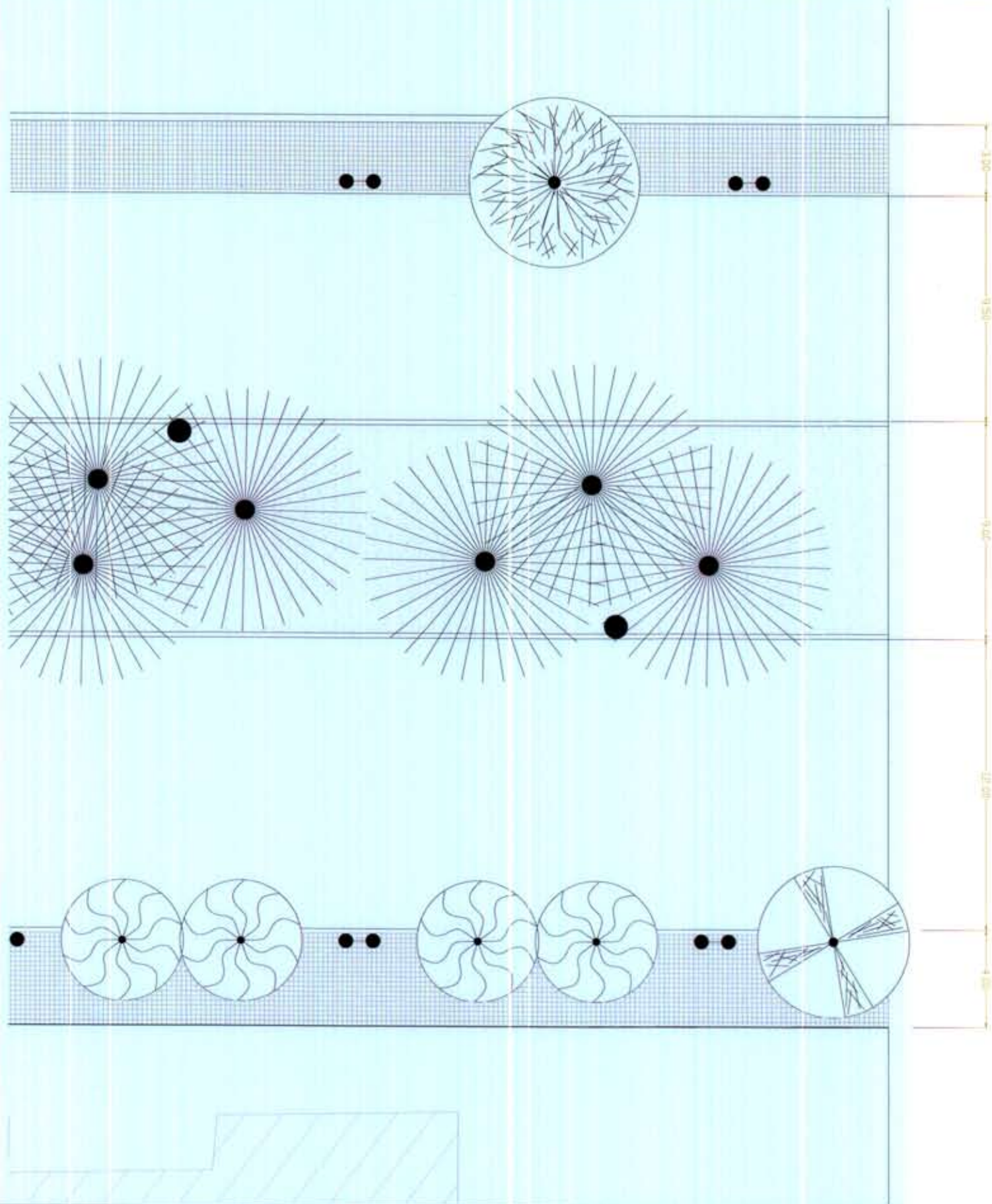

GENERALITAT VALENCIANA
 CONSELLERIA DE TERRITORI I HABITATGE
 APROBACIÓ DEFINITIVA POR RESOLUCIÓ DE
 FECHA 27 NOV. 2006 DEL
 HBLE. SR. CONSELLER DE
 TERRITORI I HABITATGE



Criterios de intervención: Toda intervención deberá respetar las dimensiones y disposición de su sección viaria general, es decir, su composición en dos bandejas laterales de tráfico rodado y peatonal y una bandeja central como paseo arbolado.

ESCALA 1:200

0 1 2 3 4 5 m

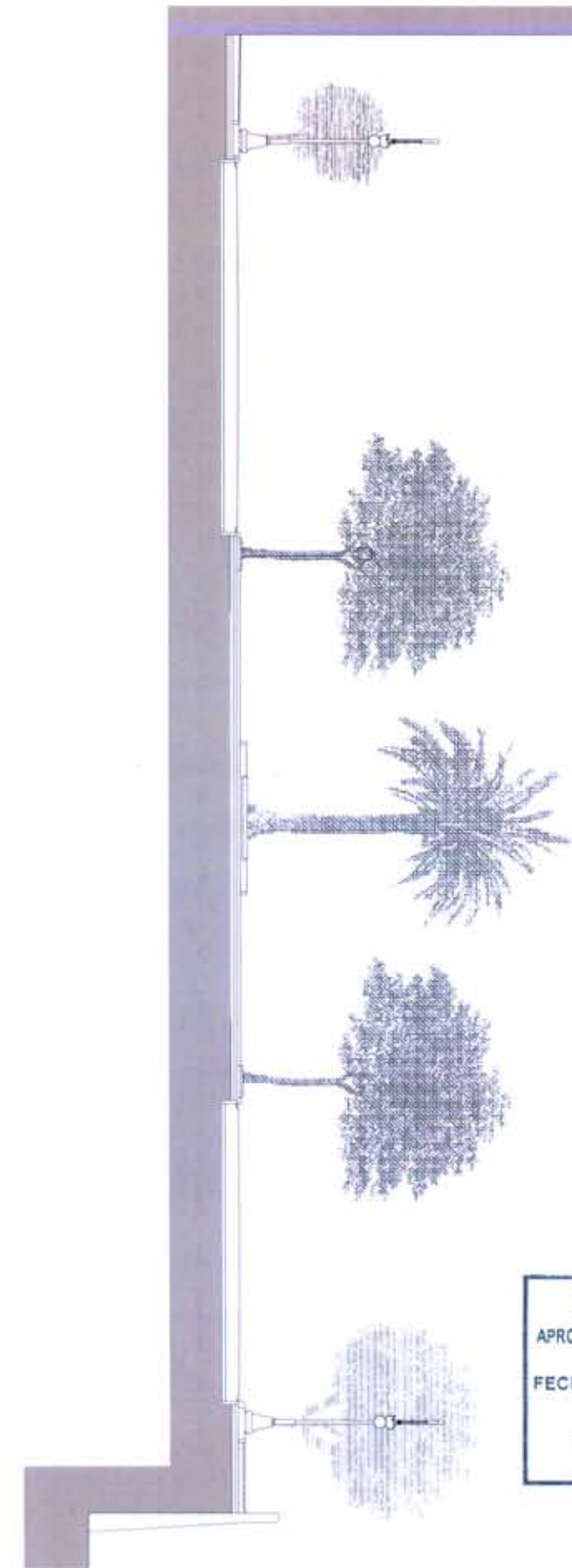
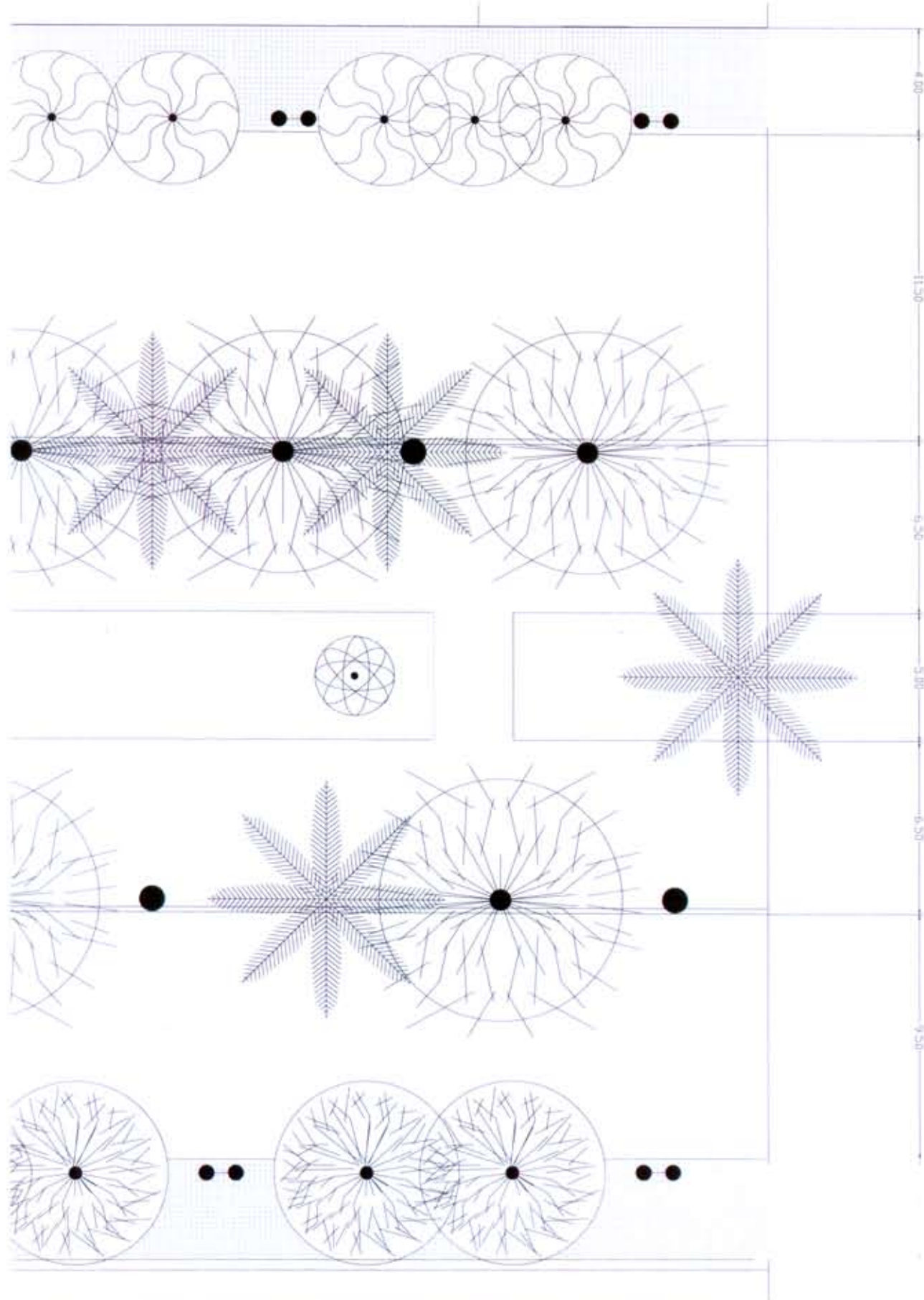

GENERALITAT VALENCIANA
 CONSELLERIA DE TERRITORI I HABITATGE
 APROBACIÓN DEFINITIVA POR RESOLUCIÓN DE
 FECHA 27 NOV. 2006 DEL
 HBLE. SR. CONSELLER DE
 TERRITORI I HABITATGE





Vista del lateral rodado pegado al margen del río



Vista del parterre central del tramo de la avenida junto al puente Angel Custodio



Vista del arbolado y el viario correspondiente a la sección del parterre central



Vista del arbolado más característico de la avenida, (Árbol de Judea) y de una de las farolas protegidas de cinco brazos

GENERALITAT VALENCIANA
CONSSELLERIA DE TERRITORI I HABITATGE
APROBACIÓ DEFINITIVA POR RESOLUCIÓ DE
FECHA 27 NOV. 2006 DEL
HBLE. SR. CONSELLER DE
TERRITORI I HABITATGE

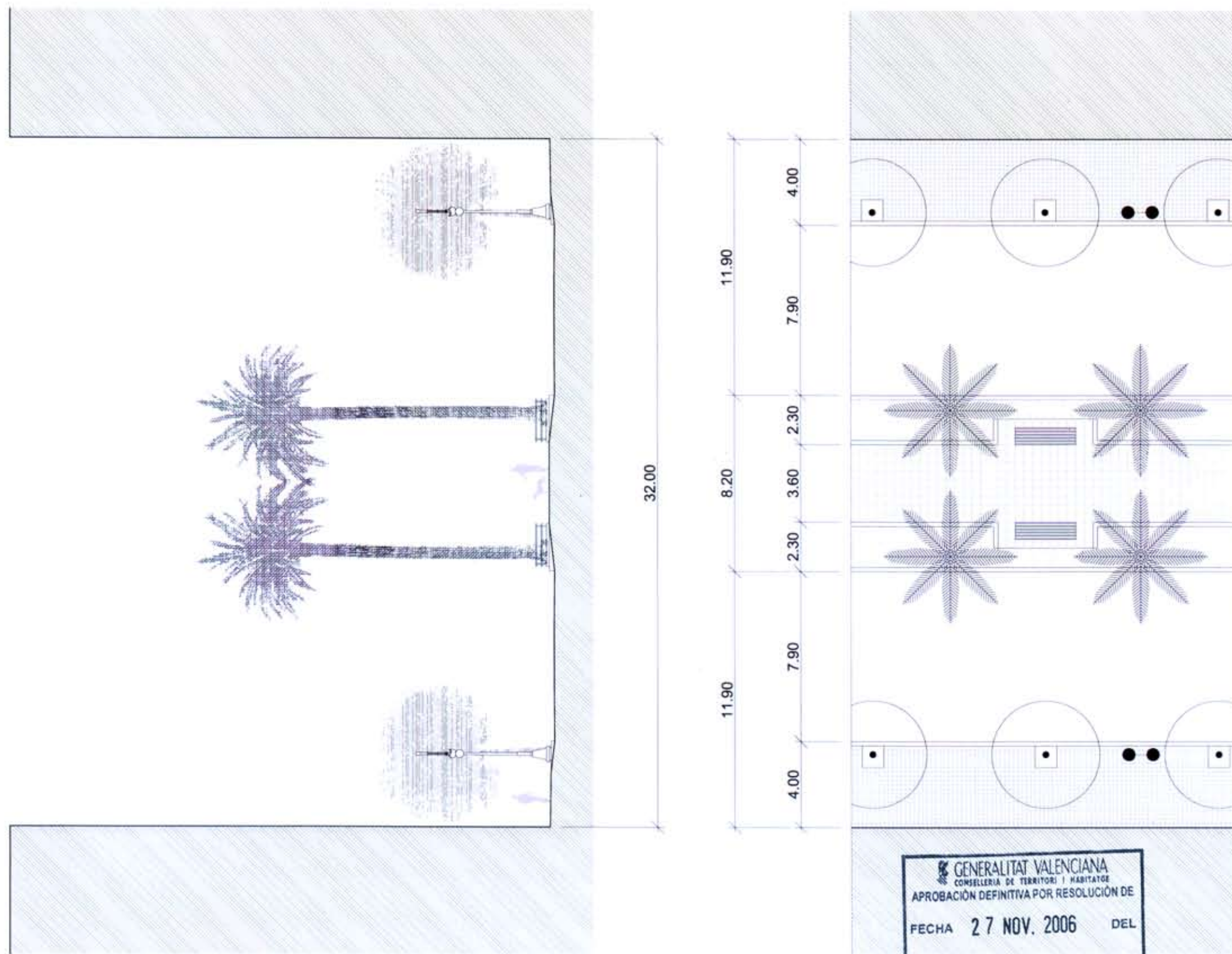

GENERALITAT VALENCIANA
 CONSELLERIA DE TERRITORI I HABITATGE
 APROBACIÓ DEFINITIVA POR RESOLUCIÓ DE
 FECHA 27 NOV. 2006 DEL
 HBLE. SR. CONSELLER DE
 TERRITORI I HABITATGE

CRITERIOS DE INTERVENCIÓN:

Toda intervención deberá respetar la disposición de su sección viaria general, es decir su composición en dos bandejas laterales de tráfico rodado y peatonal, y una bandeja central como paseo acompañando las palmeras centenerias.

Es aconsejable adecuar la altimetría entre la bandeja central y las laterales.

Es aconsejable aumentar la dimensión transversal de la bandeja central en detrimento de las laterales.

ESCALA 1:200





VISTA DEL ENCUENTRO CON LA CALLE TAQUIGRAFO MARTI



MONUMENTO AL MAESTRO SERRANO_1965

GENERALITAT VALENCIANA
CONSELLERIA DE TERRITORI I HABITATGE
APROBACIÓN DEFINITIVA POR RESOLUCIÓN DE
FECHA 27 NOV. 2006 DEL
HBLE. SR. CONSELLER DE
TERRITORI I HABITATGE

Diligencia- Para hacer constar que el presente documento aprobado definitivamente por Resolución del Conseller de Territorio y Vivienda de fecha 27 de noviembre de 2006, se ajusta al informe emitido por la Dirección General de Patrimonio Cultural y Museos de la Conselleria de Cultura, Educación y Deportes, de 30 de mayo de 2007.
EL SECRETARIO.



FAROLA DE DOS BRAZOS



VISTA DE LA BANDEJA CENTRAL



VISTA DESDE LA CALLE BURRIANA



VISTA DEL ENCUENTRO CON LA CALLE CISCAR



MONUMENTO A LOS PATRIOTAS EN LA GERRA DE SUCESIÓN
_1994



VISTA DEL ENCUENTRO CON LA CALLE TAQUIGRAFO MARTI

6 FEB 2008

