

ALZADO CALLE CONSUELO 1/300

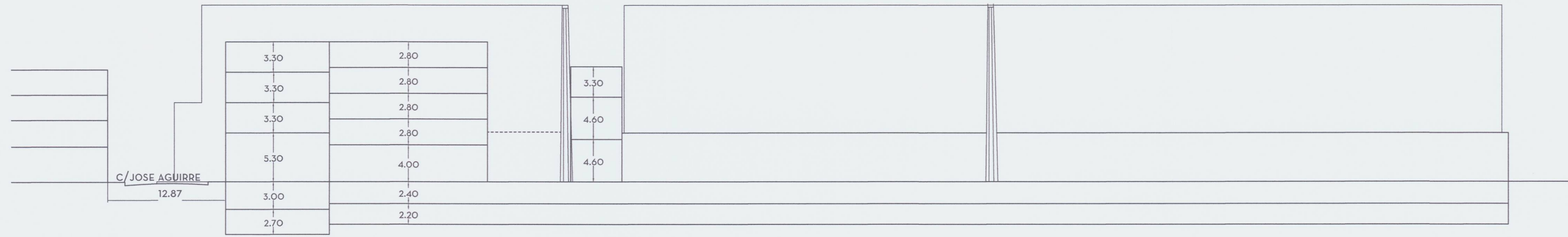

SECCION A-A 1/300

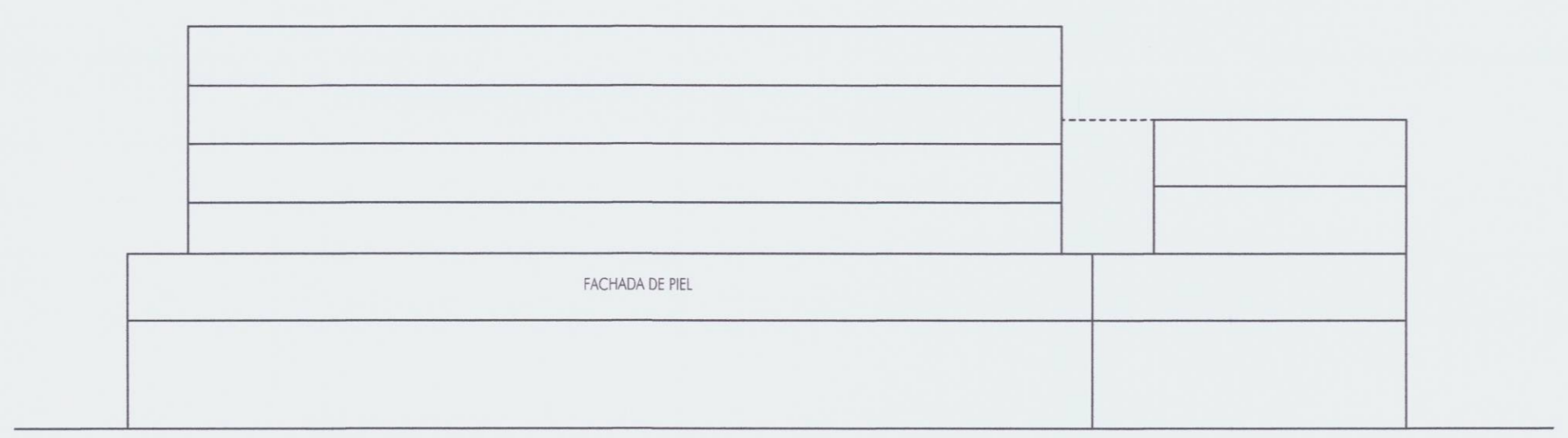

ALZADO CALLE JOSE AGUIRRE 1/300

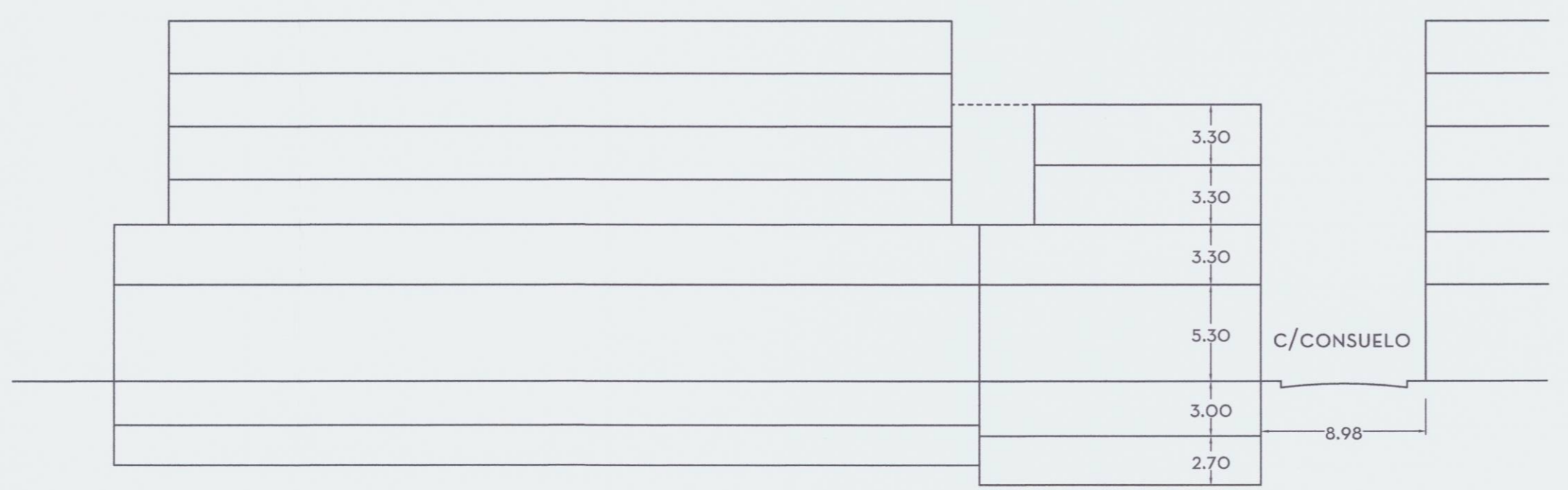

SECCION B-B 1/300

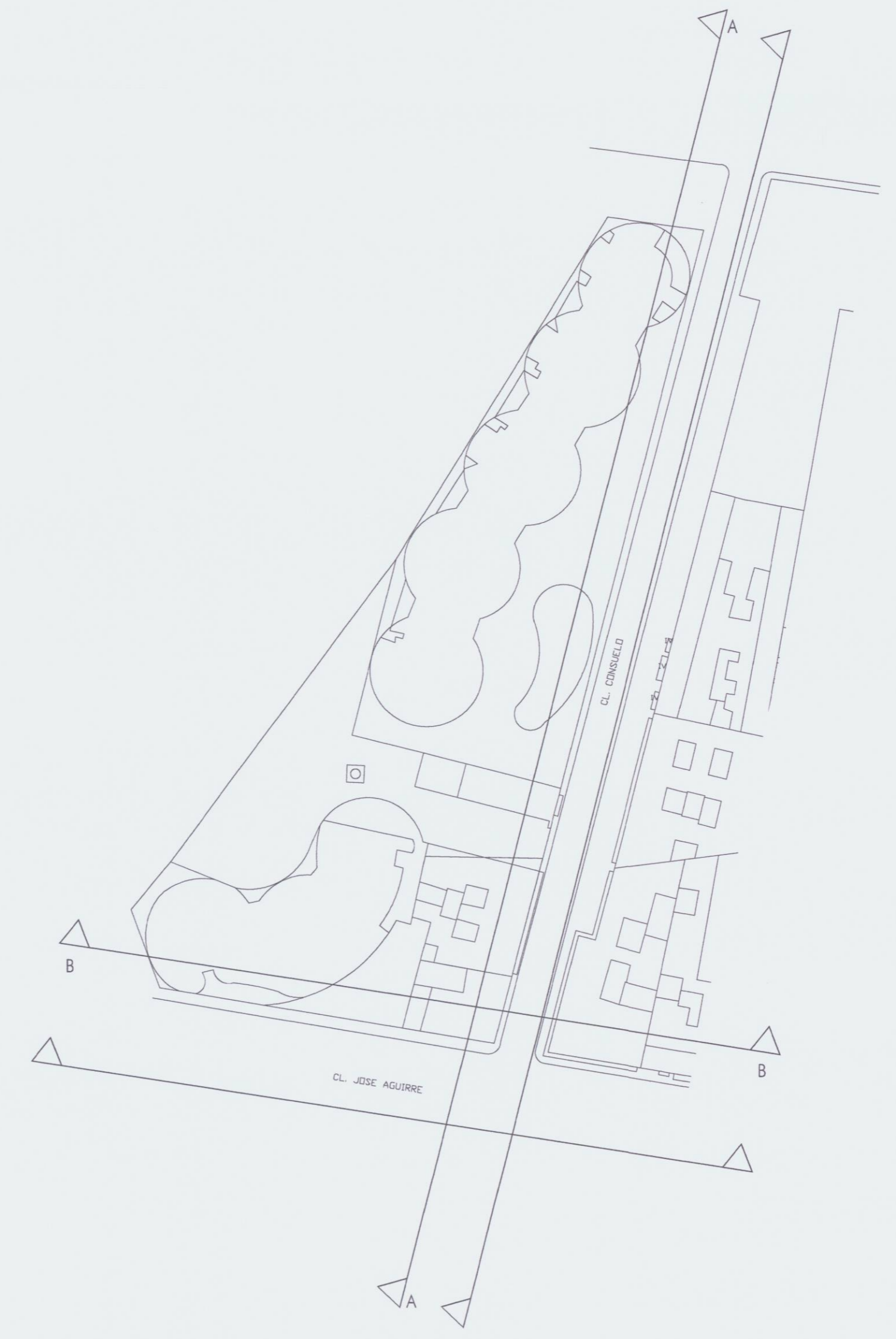

AJUNTAMENT DE VALÈNCIA
SERVICI DE PLANEJAMENT
11 DES. 2018
REGISTRE D'ENTRADA

DILIGENCIA- Para hacer constar que el presente documento fue aprobado definitivamente por acuerdo plenario de fecha 28 de febrero de 2019.

EL SECRETARIO,
[Signature]

ESTUDIO DE DETALLE DE ORDENACION DE VOLUMENES MANZANA SERRERIA/
F. CUBELLS/CONSUELO/J.AGUIRRE. SOBRE EL SOLAR NO EDIFICADO DE
ESQUINA CONSUELO/J.AGUIRRE
PROMOTOR : JOSEFA INES TATAY TATAY
PLANO DE ORDENACION: ORDENACION PROPUESTA
ALZADOS Y SECCIONES

ARQUITECTO
JAIME PRIOR LLOMBART
JUAN FRANCISCO CABEDO MARTI

COLEGIADO Nº 3.857
COLEGIADO Nº 5.604

PLANO Nº
C02

ESCALA: 1/300
FECHA: OCTUBRE 2018

C. O. A. C. V. CALLE CARMEN XIX, NULES, (CASTELLON)