

ESTUDIO DE DETALLE		exp. R/1802/91
esc. 1:200		fecha SEP 91
propietario:	DOM JORGE GARRIGOS GARRIGOS Y OTROS	nº plano 6
situación:	C / SERRERIA - VALENCIA	dibujado
plano de:	SECCIONES	reform.
E. ROIG OLMOS F. NEBOT MIRALLES		arquitectos

PLANO DE SECCIONES 1/400

AJUNTAMENT DE VALÈNCIA
SERVICI DE PLANEJAMENT
11 DES. 2018
REGISTRE D'ENTRADA

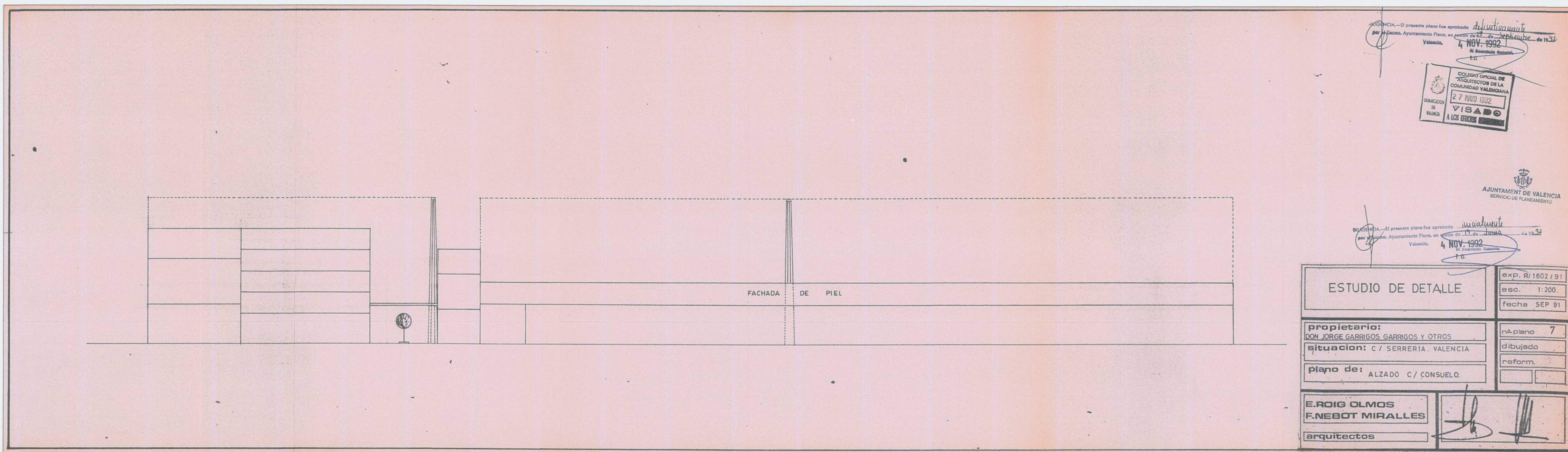

ESTUDIO DE DETALLE		exp. R/1802/91
esc. 1:200		fecha SEP 91
propietario:	DOM JORGE GARRIGOS GARRIGOS Y OTROS	nº plano 7
situación:	C / SERRERIA - VALENCIA	dibujado
plano de:	ALZADO C / CONSUELO.	reform.
E. ROIG OLMOS F. NEBOT MIRALLES		arquitectos

PLANO DE ALZADO A CALLE CONSUELO 1/400

DILIGENCIA - Para hacer constar que el presente documento fue aprobado definitivamente por acuerdo plenario de fecha 28 de febrero de 2019.
EL SECRETARIO

ESTUDIO DE DETALLE DE ORDENACION DE VOLUMENES MANZANA SERRERIA/ F. CUBELLS/CONSUELO/J. AGUIRRE, SOBRE EL SOLAR NO EDIFICADO DE ESQUINA CONSUELO/J. AGUIRRE
PROMOTOR : JOSEFA INES TATAY TATAY

PLANO DE INFORMACION: PLANEAMIENTO VIGENTE II

ARQUITECTO
JAIME PRIOR LLORIBART
JUAN FRANCISCO CABEDO MARTI

COLEGIADO Nº 3.037
COLEGIADO Nº 5.604

C. O. A. C. V. CALLE CARMEN XIX, NÚM. 5, (CASTELLÓN)

PLANO Nº
B 04
ESCALA : INDICADAS
FECHA: OCTUBRE 2018