

1- DATOS IDENTIFICATIVOS

1/2000

PLANO DE SITUACIÓN



FOTOGRAFIA AEREA



DIRECCIÓN Plaza Santa Catalina 12
 DENOMINACIÓN --
 REFERENCIA CATASTRAL 5829109 YJ2752H
 DISTRITO 1- Ciutat Vella
 BARRIO 1.1 La Seu
 PROTECCION ANTERIOR No protegido
 RI1278 - PEPRI Mercat. AP19/02/93. BOP 19/05/93 con NN.UU.

CARTOGRAFÍA PGOU C-34
 SUELO Urbano

FOTOGRAFIAS

2- DESCRIPCIÓN

PARCELA

CONTEXTO Urbano - Centro histórico
 OCUPACIÓN P. BAJA Total
 IMPLANTACIÓN Entre medianeras
 P. PISO Total
 SUPERFICIE 35.06 m2

EDIFICACIÓN

TIPOLOGÍA Casa Obrador
 Nº ALTURAS 5
 AUTORÍA --
 ÉPOCA S XIX

SISTEMA VERTICAL Muros de carga de ladrillo macizo
 CONSTRUCTIVO HORIZONTAL Vigas y viguetas de madera

CUBIERTA Azotea plana o terraza
 FACHADA Revestimiento continuo pintado, con recercado de huecos

OBSERVACIONES --

3- DESTINO Y USOS

DESTINO Privado

USO ACTUAL	Terciario	USO ACTUAL	Residencial
P.BAJA		P.PISOS	
PROPUESTO	Residencial y/o compatibles	PROPUESTO	Residencial y/o compatibles

4- ESTADO DE CONSERVACIÓN

Pendiente de intervención

5- PROTECCIÓN

NORMATIVA URBANÍSTICA

NIVEL DE PROTECCIÓN AMBIENTAL

NORMATIVA PATRIMONIAL

ENTORNO Includido en el entorno de protección del BIC Templo y Torre de Santa Catalina
 ÁREA ARQUEOLÓGICA Includido en el Área de protección arqueológica de Ciutat Vella (AVA-1)



6- DESCRIPCIÓN DETALLADA DEL BIEN Y SUS VALORES PATRIMONIALES

VALORES

- | | | |
|--|---|---|
| <ul style="list-style-type: none"> <input checked="" type="radio"/> HISTÓRICO <input type="radio"/> CULTURAL <input checked="" type="radio"/> PAISAJÍSTICO <input checked="" type="radio"/> URBANÍSTICO <ul style="list-style-type: none"> <input checked="" type="radio"/> Define la trama urbana <input type="radio"/> Articula la trama urbana <input type="radio"/> Estructura la trama urbana | <ul style="list-style-type: none"> <input checked="" type="radio"/> ARQUITECTÓNICO <ul style="list-style-type: none"> <input checked="" type="radio"/> Fachada <input checked="" type="radio"/> Cubierta <input checked="" type="radio"/> Tipología <input checked="" type="radio"/> Sistema constructivo <input checked="" type="radio"/> Ocupación de parcela <input checked="" type="radio"/> Altura de forjados | <ul style="list-style-type: none"> <input type="radio"/> Elementos decorativos <input type="radio"/> Elementos singulares <input type="radio"/> Patios <input type="radio"/> Zaguán <input type="radio"/> Escalera <input type="radio"/> Jerarquización de volúmenes interiores |
|--|---|---|

DESCRIPCIÓN

Edificio entre medianeras con fachada a la Plaza Santa Catalina. Consta de planta baja con altillo, más tres plantas piso y responde a la tipología de Casa Obrador, puesto que tiene una fachada estrecha, con un hueco por planta, y en la planta baja se sitúa el comercio (antes taller) a través del cual se acceden a las plantas superiores. El hueco en planta baja ocupa prácticamente toda la anchura de la fachada, con un hueco de servicio en la parte superior, que corresponde al altillo. Existe una Jerarquía en las plantas piso: el balcón en planta primera es tan ancho como la fachada, mientras que en planta segunda es de menor anchura, y en planta tercera desaparece el balcón, quedando un pequeño vano de forma cuadrada. El revestimiento es continuo y pintado, con impostas lisas separando plantas, excepto la que se para la segunda y tercera planta, que es moldurada. Una pequeña cornisa queda oculta tras el canalón visto, y sobre ésta asoma una barandilla de forja con machones de obra en los extremos, que limita la cubierta plana.

Equipo Redactor

DESCRIPCIÓN GRÁFICA

Equipo Redactor

ALZADOS 1/400

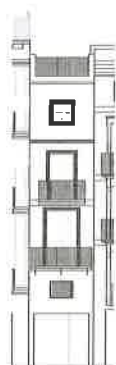

09
PLAZA SINEA
CATALYA

Equipo Redactor

PLANTAS

7: NORMATIVA DE APLICACIÓN

CONDICIONES GENERALES

Normas Urbanísticas y de Protección del PEP EBIC 06/07.

CONDICIONES PARTICULARES

INTERVENCIÓNES PERMITIDAS

- | | | |
|---|--|---|
| <p><input checked="" type="radio"/> CONSERVACIÓN</p> <ul style="list-style-type: none"> <input checked="" type="radio"/> Mantenimiento <input checked="" type="radio"/> Consolidación | <p><input checked="" type="radio"/> RESTAURACIÓN</p> | <p><input checked="" type="radio"/> REHABILITACIÓN</p> <ul style="list-style-type: none"> <input checked="" type="radio"/> Modernización de las instalaciones <input checked="" type="radio"/> Redistribución del espacio interior <input checked="" type="radio"/> Reestructuración <input type="radio"/> Demolición Parcial |
|---|--|---|

CONDICIONES Y CRITERIOS DE INTERVENCIÓN

- ELEMENTOS IMPROPIOS

Se deberán eliminar todos aquellos elementos que afecten a la lectura formal y tipológica del edificio, como instalaciones vistas o cuerpos o elementos añadidos con posterioridad a la construcción del edificio original que no presenten valores arquitectónicos, artísticos, históricos o culturales. La identificación de los elementos impropios deberá realizarse con carácter previo a cualquier tipo de intervención. Se aprecian principalmente los siguientes elementos impropios: presencia de cableado sin tratamiento adecuado en fachada y presencia de toldo inadecuado en planta baja
- REPOSICIÓN DE ELEMENTOS ORIGINALES
- REFORMA DE DISTRIBUCIÓN INTERIOR
- DEMOLICIONES
- OBRAS DE PLANTA NUEVA
- PARCELACIÓN
- OTROS
 - Fachada:

Solo se permiten intervenciones de conservación y restauración.
 - Cubiertas:

Solo se permiten intervenciones de conservación, restauración y rehabilitación general. En el caso de rehabilitación se permite cambio y adaptación de materiales existentes pero sin alterar su configuración exterior ni que el cambio trascienda a fachada o aleros.
 - Elementos comunes (tipología edificatoria)

Además de conservación, restauración, y rehabilitación general se admiten intervenciones de reestructuración sobre la escalera, patio, acceso y zaguán, y cuerpo de salida a cubierta. La adecuación de la salida a cubierta por cambio de los "elementos comunes" cumplirá las siguientes condiciones:

Se admite un solo cuerpo de formas geométricas puras, cuyo volumen emergente será el mínimo técnicamente necesario, en altura (máx. 3.30m) y superficie, debiendo recurrir a la solución técnica que implique un menor volumen previo. El tratamiento del cerramiento emergente será de paramentos lisos revestidos de mortero y pintura, con aperturas mínimas para ventilación (altura máx. 0.30m) y cubierta inclinada traslúcida y/o ligera, oculta por los paramentos verticales.
 - Sistema estructural

Además de conservación, restauración, rehabilitación general se admite la reestructuración de los elementos de la estructura directamente vinculados a los "elementos comunes" que sean modificados, debiendo conservar el sistema estructural no afectado por la reestructuración mediante su saneado, consolidación o refuerzo.
 - Unidades funcionales (tipología unidad funcional)

Se permite conservación, restauración, rehabilitación general y reestructuración del espacio interior sin alterar los elementos que forman parte de la fachada.
 - Agregación funcional

Por tratarse de tipología "Casa Obrador" se permite la agregación funcional con parcelas colindantes siempre que la intervención a realizar cumpla con las condiciones que se establecen en las Normas de este Plan y con la condición de conservar la estructura no afectada por la modificación de los elementos comunes. La agregación deberá contar con informe favorable de la Comisión de Patrimonio del Ayuntamiento.
 - Demoliciones

Solo se permiten las que derivan de la reestructuración de los "elementos comunes"
 - Respecto de condiciones de agregación en obras de rehabilitación de edificios protegidos de "tipología casa obrador" se cumplirán las determinaciones de las N. Urbanísticas y de Protección del PEP-EBIC 06-07 contenidas en Título III. Catálogo de Bienes y Espacios Protegidos. Régimen de Protección. Capítulo segundo.
 - Cuando el alcance y características de la intervención lo requiera, los proyectos arqueológicos a realizar en estos elementos incorporarán "estudios de arqueología o estratigrafía muraria" de sus paramentos para el estudio del origen, la construcción y la evolución del inmueble a lo largo de su dilatada historia.