

CATÁLOGO DE BIENES Y ESPACIOS PROTEGIDOS

BC-PP 5829104

1- DATOS IDENTIFICATIVOS

1/2000

PLANO DE SITUACIÓN



FOTOGRAFIA AEREA



DIRECCIÓN Plaza de la Reina 10, Plaza Miracle del Mocadoret 4ac
 DENOMINACIÓN --
 REFERENCIA CATASTRAL 5829104 YJ2752H
 DISTRITO 1- Ciutat Vella CARTOGRAFÍA PGOU C-34
 BARRIO 1.1 La Seu SUELO Urbano
 PROTECCION ANTERIOR Nivel 2 - Protección Estructural
 (RI1278)-PEPRI Mercat. AP 19/02/93. BOP 19/05/93

FOTOGRAFIAS

2- DESCRIPCIÓN

PARCELA

CONTEXTO Urbano - Centro histórico OCUPACIÓN P. BAJA Total
 IMPLANTACIÓN En esquina pasante P. PISO Total
 SUPERFICIE 169,12 m2

EDIFICACIÓN

TIPOLOGÍA Edificio de Viviendas Nº ALTURAS 6
 AUTORÍA -- ÉPOCA 1880
 SISTEMA VERTICAL Muros de carga de ladrillo macizo
 CONSTRUCTIVO HORIZONTAL Vigas y viguetas de madera

CUBIERTA Mixta

FACHADA Revestimiento continuo pintado, con recercado de huecos y decoración en relieve

OBSERVACIONES --



3- DESTINO Y USOS

DESTINO Privado

USO ACTUAL	Terciario	USO ACTUAL	Residencial
P.BAJA		P.PISOS	
PROPUESTO	Residencial y/o compatibles	PROPUESTO	Residencial y/o compatibles

4- ESTADO DE CONSERVACIÓN

Rehabilitación parcial reciente

5- PROTECCIÓN

NORMATIVA URBANÍSTICA

NIVEL DE PROTECCIÓN PARCIAL

NORMATIVA PATRIMONIAL

ENTORNO Incluido en los entornos de protección de los BICs Templo y Torre de Santa Catalina e Iglesia Catedral Basílica Metropolitana de Santa María de Valencia

ÁREA ARQUEOLÓGICA Incluido en el Área de protección arqueológica de Ciutat Vella (AVA-1)



6. DESCRIPCIÓN DETALLADA DEL BIEN Y SUS VALORES PATRIMONIALES

VALORES

- | | | |
|--|---|--|
| <ul style="list-style-type: none"> <input checked="" type="radio"/> HISTÓRICO <input type="radio"/> CULTURAL <input checked="" type="radio"/> PAISAJÍSTICO <input checked="" type="radio"/> URBANÍSTICO <ul style="list-style-type: none"> <input type="radio"/> Define la trama urbana <input checked="" type="radio"/> Articula la trama urbana <input type="radio"/> Estructura la trama urbana | <ul style="list-style-type: none"> <input checked="" type="radio"/> ARQUITECTÓNICO <ul style="list-style-type: none"> <input checked="" type="radio"/> Fachada <input checked="" type="radio"/> Cubierta <input checked="" type="radio"/> Tipología <input checked="" type="radio"/> Sistema constructivo <input checked="" type="radio"/> Ocupación de parcela <input checked="" type="radio"/> Altura de forjados | <ul style="list-style-type: none"> <input checked="" type="radio"/> Elementos decorativos <input type="radio"/> Elementos singulares <input type="radio"/> Patios <input type="radio"/> Zaguán <input type="radio"/> Escalera <input type="radio"/> Jerarquización de volúmenes interiores |
|--|---|--|

DESCRIPCIÓN

Edificio entre medianeras recayente a dos calles con acceso por Plaza Zaragoza, pegado a su izquierda y distribuido por escalera interior con una unidad de uso por planta. Sus dos fachadas tienen un tratamiento de finales del romanticismo del XIX con impostas molduradas en línea de forjados y anchos recercados planos en huecos, pero su carácter más representativo corresponde a la que incluye el acceso. Ésta se compone de tres ejes de balcones distribuidos simétricamente que significan la planta principal (2ª) agrupándose por balcón corrido (de planta semielíptica en su centro), con lo cual la primera planta (con menor altura) adquiere tratamiento de entresuelo. Los entrepaños se tratan con rehundidos y los dinteles acarpelados, de sabor romántico, culminan en la última planta con un entrelazado moldurado que, junto con los pares de modillones, el fuerte acornisamiento y el tratamiento del cerramiento de terraza con pseudofrontón curvo, constituyen el fuerte remate del conjunto.

Inventario "Catálogo del Patrimonio Arquitectónico de la Ciudad de Valencia". Excelentísimo Ayuntamiento de Valencia

DESCRIPCIÓN GRÁFICA

Equipo Redactor

ALZADOS 1/500

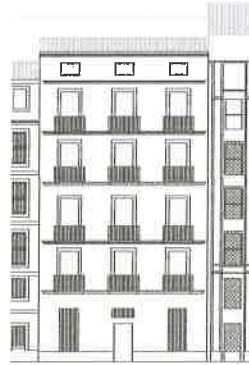

← C/VERÓNICA →

Equipo Redactor

PLANTAS

7- NORMATIVA DE APLICACIÓN

CONDICIONES GENERALES

Normas Urbanísticas y de Protección del PEP EBIC 06/07.

CONDICIONES PARTICULARES

INTERVENCIONES PERMITIDAS

CONSERVACIÓN

- Mantenimiento
- Consolidación

RESTAURACIÓN

REHABILITACIÓN

- Modernización de las instalaciones
- Redistribución del espacio interior
- Reestructuración
- Demolición Parcial

CONDICIONES Y CRITERIOS DE INTERVENCIÓN

ELEMENTOS IMPROPIOS

Se deberán eliminar todos aquellos elementos que afecten a la lectura formal y tipológica del edificio, como instalaciones vistas o cuerpos o elementos añadidos con posterioridad a la construcción del edificio original que no presenten valores arquitectónicos, artísticos, históricos o culturales. La identificación de los elementos impropios deberá realizarse con carácter previo a cualquier tipo de intervención.

REPOSICIÓN DE ELEMENTOS ORIGINALES

REFORMA DE DISTRIBUCIÓN INTERIOR

DEMOLICIONES

OBRAS DE PLANTA NUEVA

PARCELACIÓN

OTROS

- Fachada:
Conservación y restauración.

- Cubiertas:
Conservación, restauración y rehabilitación permitiendo cambio y adaptación de materiales pero sin alterar su configuración exterior ni que el cambio trascienda a fachada o aleros.

- Sistema estructural
Conservación, restauración y rehabilitación general que suponen intervenciones de consolidación, reparación, y refuerzo.

- Elementos comunes
Conservación, restauración y rehabilitación.

- Unidades funcionales
Conservación, restauración y rehabilitación con modernización y redistribución de espacio interior de la vivienda sin alterar los elementos que forman parte de la fachada.

- Cuando el alcance y características de la intervención lo requiera, los proyectos arqueológicos a realizar en estos elementos incorporarán "estudios de arqueología o estratigrafía muraria" de sus paramentos para el estudio del origen, la construcción y la evolución del inmueble a lo largo de su dilatada historia.