

CATÁLOGO DE BIENES Y ESPACIOS PROTEGIDOS

BC-PP 5733307

1- DATOS IDENTIFICATIVOS

1/2000

PLANO DE SITUACIÓN



FOTOGRAFIA AEREA



DIRECCIÓN Calle Palomino 11

DENOMINACIÓN --

REFERENCIA CATASTRAL 5733307 YJ2753D

DISTRITO 1- Ciutat Vella

BARRIO 1.3 El Carme

CARTOGRAFÍA PGOU C-28

SUELO Urbano

PROTECCION ANTERIOR Nivel 2 - Protección Estructural

(MP1689) - MPEPRI del Carmen en el ámbito de la Muralla Musulmana (A.D. 15-04-2006) DOGV 24/02/2006

FOTOGRAFIAS

2- DESCRIPCIÓN

PARCELA

CONTEXTO Urbano - Centro histórico

IMPLANTACIÓN Entre medianeras

SUPERFICIE 90,83 m2

OCUPACIÓN P. BAJA Total

P. PISO Total

EDIFICACIÓN

TIPOLOGÍA Edificio de Viviendas

AUTORÍA --

Nº ALTURAS 5

ÉPOCA 1910

SISTEMA	VERTICAL	Sin determinar
CONSTRUCTIVO	HORIZONTAL	Sin determinar

CUBIERTA Mixta

FACHADA Revestimiento continuo pintado, con impostas molduradas separando pisos y recercado de huecos

OBSERVACIONES --



3- DESTINO Y USOS

DESTINO Privado

USO ACTUAL Residencial

P.BAJA

PROPUESTO Residencial y/o compatibles

USO ACTUAL Residencial

P.PISOS

PROPUESTO Residencial y/o compatibles

4- ESTADO DE CONSERVACIÓN

Bueno

5- PROTECCIÓN

NORMATIVA URBANÍSTICA

NIVEL DE PROTECCIÓN PARCIAL

NORMATIVA PATRIMONIAL

ENTORNO Includido en el entorno de protección del BIC Torre adosada al Lienzo de la Muralla Árabe

ÁREA ARQUEOLÓGICA Includido en el Área de protección arqueológica de Ciutat Vella (AVA-1)



6- DESCRIPCIÓN DETALLADA DEL BIEN Y SUS VALORES PATRIMONIALES

VALORES

- |  |   |  |
|--|---|--|
| <ul style="list-style-type: none"> <li><input checked="" type="radio"/> HISTÓRICO</li> <li><input type="radio"/> CULTURAL</li> <li><input checked="" type="radio"/> PAISAJÍSTICO</li> <li><input checked="" type="radio"/> URBANÍSTICO             <ul style="list-style-type: none"> <li><input checked="" type="radio"/> Define la trama urbana</li> <li><input type="radio"/> Articula la trama urbana</li> <li><input type="radio"/> Estructura la trama urbana</li> </ul> </li> </ul> | <ul style="list-style-type: none"> <li><input checked="" type="radio"/> ARQUITECTÓNICO             <ul style="list-style-type: none"> <li><input checked="" type="radio"/> Fachada</li> <li><input checked="" type="radio"/> Cubierta</li> <li><input checked="" type="radio"/> Tipología</li> <li><input checked="" type="radio"/> Sistema constructivo</li> <li><input checked="" type="radio"/> Ocupación de parcela</li> <li><input checked="" type="radio"/> Altura de forjados</li> </ul> </li> </ul> | <ul style="list-style-type: none"> <li><input checked="" type="radio"/> Elementos decorativos</li> <li><input type="radio"/> Elementos singulares</li> <li><input type="radio"/> Patios</li> <li><input checked="" type="radio"/> Zaguán</li> <li><input checked="" type="radio"/> Escalera</li> <li><input type="radio"/> Jerarquización de volúmenes interiores</li> </ul> |
|--|---|--|

DESCRIPCIÓN

Se accede al edificio por una escalera con la puerta en la fachada, existiendo otras a la planta baja, vivienda. La planta baja y la entreplanta forman un conjunto diferenciado de las viviendas, y éstas entre sí, por impostas molduradas. Los huecos de las viviendas están enmarcados por molduras, y elementos decorativos eclécticos de inspiración greco-romana. Los balcones son de hierro fundido y resueltos constructivamente con voladizos de rodano y ménsulas de molde. La rejería posee dibujo modernista de guirnalda. El edificio está rematado con alero y cornisa de moldura continua. La fachada está enlucida y coloreada con tierras naturales

Inventario "Catálogo del Patrimonio Arquitectónico de la Ciudad de Valencia". Excelentísimo Ayuntamiento de Valencia. Excelentísimo ayuntamiento de Val

DESCRIPCIÓN GRÁFICA

Equipo Redactor

ALZADOS 1/500

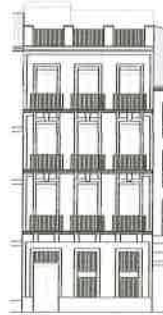

↓ C/PALOMINO ↓

Equipo Redactor

PLANTAS

7- NORMATIVA DE APLICACIÓN

CONDICIONES GENERALES

Normas Urbanísticas y de Protección del PEP EBIC 06/07.

CONDICIONES PARTICULARES

INTERVENCIÓNES PERMITIDAS

CONSERVACIÓN

- Mantenimiento
- Consolidación

RESTAURACIÓN

REHABILITACIÓN

- Modernización de las instalaciones
- Redistribución del espacio interior
- Reestructuración
- Demolición Parcial

CONDICIONES Y CRITERIOS DE INTERVENCIÓN

ELEMENTOS IMPROPIOS

Se deberán eliminar todos aquellos elementos que afecten a la lectura formal y tipológica del edificio, como instalaciones vistas o cuerpos o elementos añadidos con posterioridad a la construcción del edificio original que no presenten valores arquitectónicos, artísticos, históricos o culturales. La identificación de los elementos impropios deberá realizarse con carácter previo a cualquier tipo de intervención.

REPOSICIÓN DE ELEMENTOS ORIGINALES

REFORMA DE DISTRIBUCIÓN INTERIOR

DEMOLICIONES

OBRAS DE PLANTA NUEVA

PARCELACIÓN

OTROS

- Fachada:  
Conservación y restauración.

- Cubiertas:  
Conservación, restauración y rehabilitación permitiendo cambio y adaptación de materiales pero sin alterar su configuración exterior ni que el cambio trascienda a fachada o aleros.

- Sistema estructural  
Conservación, restauración y rehabilitación general que suponen intervenciones de consolidación, reparación, y refuerzo.

- Elementos comunes  
Conservación, restauración y rehabilitación.

- Unidades funcionales  
Conservación, restauración y rehabilitación con modernización y redistribución de espacio interior de la vivienda sin alterar los elementos que forman parte de la fachada.

- Cuando el alcance y características de la intervención lo requiera, los proyectos arqueológicos a realizar en estos elementos incorporarán "estudios de arqueología o estratigrafía muraria" de sus paramentos para el estudio del origen, la construcción y la evolución del inmueble a lo largo de su dilatada historia.