

CATÁLOGO DE BIENES Y ESPACIOS PROTEGIDOS

BC-PP 5731305

1- DATOS IDENTIFICATIVOS

1/2000

PLANO DE SITUACIÓN

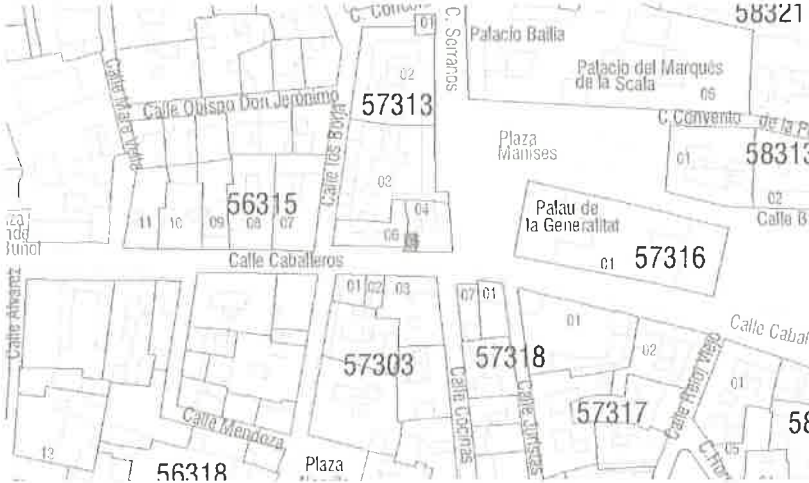

FOTOGRAFIA AEREA



DIRECCIÓN Calle Caballeros 6
 DENOMINACIÓN --
 REFERENCIA CATASTRAL 5731305 YJ2753B
 DISTRITO 1- Ciutat Vella
 BARRIO 1.1 La Seu
 PROTECCION ANTERIOR Nivel 3 - Protección Arquitectónica
 (RI1275)-PEPRI Carmen. AP 09/05/91. BOP 14/10/92

CARTOGRAFÍA PGOU C-34
 SUELO Urbano

FOTOGRAFÍAS

2- DESCRIPCIÓN

PARCELA

CONTEXTO Urbano - Centro histórico
 OCUPACIÓN P. BAJA Total
 IMPLANTACIÓN Entre medianeras
 P. PISO Total
 SUPERFICIE 16,67 m2

EDIFICACIÓN

TIPOLOGÍA Edificio de Viviendas
 Nº ALTURAS 4
 AUTORÍA Timoteo Calvo
 ÉPOCA 1843

SISTEMA VERTICAL Muros de carga de ladrillo macizo
 CONSTRUCTIVO HORIZONTAL Vigas y viguetas de madera

CUBIERTA Inclinada a un agua

FACHADA Revestimiento continuo pintado liso. Remate en piedra de la parte inferior de la planta baja y las esquinas

OBSERVACIONES Por la superficie de la parcela y la fachada, es presumible suponer que forma una unidad funcional con el edificio adyacente.



3- DESTINO Y USOS

DESTINO Privado

USO ACTUAL Terciario	USO ACTUAL Administrativo
P.BAJA PROPUESTO S-AD Dotacional Administrativo-	P.PISOS PROPUESTO S-AD Dotacional Administrativo-

4- ESTADO DE CONSERVACIÓN

Bueno

5- PROTECCIÓN

NORMATIVA URBANÍSTICA

NIVEL DE PROTECCIÓN PARCIAL

NORMATIVA PATRIMONIAL

ENTORNO Includido en los entornos de protección de los BICs Palau de la Generalitat y Palacio del Marqués de la Scala

ÁREA ARQUEOLÓGICA Includido en el Área de protección arqueológica de Ciutat Vella (AVA-1)



6- DESCRIPCIÓN DETALLADA DEL BIEN Y SUS VALORES PATRIMONIALES.

VALORES

- | | | |
|--|---|--|
| <ul style="list-style-type: none"> <input checked="" type="radio"/> HISTÓRICO <input type="radio"/> CULTURAL <input checked="" type="radio"/> PAISAJÍSTICO <input checked="" type="radio"/> URBANÍSTICO <ul style="list-style-type: none"> <input checked="" type="radio"/> Define la trama urbana <input type="radio"/> Articula la trama urbana <input type="radio"/> Estructura la trama urbana | <ul style="list-style-type: none"> <input checked="" type="radio"/> ARQUITECTÓNICO <ul style="list-style-type: none"> <input checked="" type="radio"/> Fachada <input checked="" type="radio"/> Cubierta <input checked="" type="radio"/> Tipología <input checked="" type="radio"/> Sistema constructivo <input checked="" type="radio"/> Ocupación de parcela <input checked="" type="radio"/> Altura de forjados | <ul style="list-style-type: none"> <input checked="" type="radio"/> Elementos decorativos <input type="radio"/> Elementos singulares <input type="radio"/> Patios <input checked="" type="radio"/> Zaguán <input checked="" type="radio"/> Escalera <input type="radio"/> Jerarquización de volúmenes interiores |
|--|---|--|

DESCRIPCIÓN

Edificio entre medianeras. La planta baja posee la entrada a los pisos y al obrador común. Se diferencia la planta baja de los pisos y éstos entre sí, con impostas lisas. En la vivienda el balcón y la ventana sin remarcar, sustentándose este último con ménsula moldurada hasta la mitad de su vuelo y el resto se soluciona con estructura metálica de forja. La forja es lisa, estando la cara inferior alicatada con azulejo valenciano. Se remata la vivienda con cornisa continua achaflanada. La terraza pisable en parte y el resto cubierta de teja árabe. Enlucido color tierra. Sistema constructivo de muro de carga y vigas de madera.

Inventario "Catálogo del Patrimonio Arquitectónico de la Ciudad de Valencia". Excelentísimo Ayuntamiento de Valencia

DESCRIPCIÓN GRÁFICA

Equipo Redactor

ALZADOS 1/500

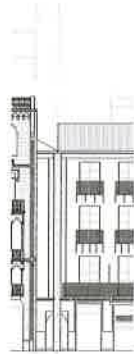

C/ CABALLEROS

Equipo Redactor

PLANTAS

7- NORMATIVA DE APLICACIÓN

CONDICIONES GENERALES

Normas Urbanísticas y de Protección del PEP EBIC 06/07.

CONDICIONES PARTICULARES

INTERVENIONES PERMITIDAS

- | | | |
|---|--|--|
| <p><input checked="" type="radio"/> CONSERVACIÓN</p> <ul style="list-style-type: none"> <input checked="" type="radio"/> Mantenimiento <input checked="" type="radio"/> Consolidación | <p><input checked="" type="radio"/> RESTAURACIÓN</p> | <p><input checked="" type="radio"/> REHABILITACIÓN</p> <ul style="list-style-type: none"> <input checked="" type="radio"/> Modernización de las instalaciones <input checked="" type="radio"/> Redistribución del espacio interior <input type="radio"/> Reestructuración <input type="radio"/> Demolición Parcial |
|---|--|--|

CONDICIONES Y CRITERIOS DE INTERVENCIÓN

- ELEMENTOS IMPROPIOS

Se deberán eliminar todos aquellos elementos que afecten a la lectura formal y tipológica del edificio, como instalaciones vistas o cuerpos o elementos añadidos con posterioridad a la construcción del edificio original que no presenten valores arquitectónicos, artísticos, históricos o culturales. La identificación de los elementos impropios deberá realizarse con carácter previo a cualquier tipo de intervención. Se observan principalmente los siguientes elementos impropios: presencia de conductos y cajas de instalaciones sin tratamiento apropiado en fachada; tratamiento inadecuado de huecos de local comercial en planta baja
- REPOSICIÓN DE ELEMENTOS ORIGINALES
- REFORMA DE DISTRIBUCIÓN INTERIOR
- DEMOLICIONES
- OBRAS DE PLANTA NUEVA
- PARCELACIÓN
- OTROS
 - Fachada:
Conservación y restauración.
 - Cubiertas:
Conservación, restauración y rehabilitación permitiendo cambio y adaptación de materiales pero sin alterar su configuración exterior ni que el cambio trascienda a fachada o aleros.
 - Sistema estructural
Conservación, restauración y rehabilitación general que suponen intervenciones de consolidación, reparación, y refuerzo.
 - Elementos comunes
Conservación, restauración y rehabilitación.
 - Unidades funcionales
Conservación, restauración y rehabilitación con modernización y redistribución de espacio interior de la vivienda sin alterar los elementos que forman parte de la fachada.
 - Cuando el alcance y características de la intervención lo requiera, los proyectos arqueológicos a realizar en estos elementos incorporarán "estudios de arqueología o estratigrafía muraria" de sus paramentos para el estudio del origen, la construcción y la evolución del inmueble a lo largo de su dilatada historia.