

CATÁLOGO DE BIENES Y ESPACIOS PROTEGIDOS

BC-PP 5729911

1- DATOS IDENTIFICATIVOS

1/2000

PLANO DE SITUACIÓN

FOTOGRAFÍA AEREA



DIRECCIÓN Calle Tapinería 9

DENOMINACIÓN --

REFERENCIA CATASTRAL 5729911 YJ2752H

DISTRITO 1- Ciutat Vella

CARTOGRAFÍA PGOU C-34

BARRIO 1.1 La Seu

SUELO Urbano

PROTECCION ANTERIOR No protegido

(MP1390)-MPEPRI. Adeit. C/Tapinería. AP 27/03/98. BOP 25/04/98

FOTOGRAFÍAS

2- DESCRIPCIÓN

PARCELA

CONTEXTO	Urbano - Centro histórico	OCUPACIÓN P. BAJA Total
IMPLANTACIÓN	Entre medianeras	P. PISO Total
SUPERFICIE	82.83 m2	

EDIFICACIÓN

TIPOLOGÍA	Casa de Vecinos	Nº ALTURAS	4
AUTORÍA	--	ÉPOCA	S.XIX

SISTEMA	VERTICAL	Sin determinar
CONSTRUCTIVO	HORIZONTAL	Sin determinar

CUBIERTA Mixta

FACHADA Revestimiento continuo, con recercado de huecos

OBSERVACIONES --



3- DESTINO Y USOS

DESTINO Privado

USO ACTUAL	Terciario	USO ACTUAL	Residencial
------------	-----------	------------	-------------

P.BAJA	PROPUESTO	Residencial y/o compatibles	P.PISOS	PROPUESTO	Residencial y/o compatibles
--------	-----------	-----------------------------	---------	-----------	-----------------------------

4- ESTADO DE CONSERVACIÓN

Rehabilitación total reciente

5- PROTECCIÓN

NORMATIVA URBANÍSTICA

NIVEL DE PROTECCIÓN **PARCIAL**

NORMATIVA PATRIMONIAL

ENTORNO Incluido en el entorno de protección del BIC Templo y Torre de Santa Catalina

ÁREA ARQUEOLÓGICA Incluido en el Área de protección arqueológica de Ciutat Vella (AVA-1)



6- DESCRIPCIÓN DETALLADA DEL BIEN Y SUS VALORES PATRIMONIALES

VALORES

- | | | |
|--|---|--|
| <ul style="list-style-type: none"> <input checked="" type="radio"/> HISTÓRICO <input type="radio"/> CULTURAL <input checked="" type="radio"/> PAISAJÍSTICO <input checked="" type="radio"/> URBANÍSTICO <ul style="list-style-type: none"> <input checked="" type="radio"/> Define la trama urbana <input type="radio"/> Articula la trama urbana <input type="radio"/> Estructura la trama urbana | <ul style="list-style-type: none"> <input checked="" type="radio"/> ARQUITECTÓNICO <ul style="list-style-type: none"> <input checked="" type="radio"/> Fachada <input checked="" type="radio"/> Cubierta <input checked="" type="radio"/> Tipología <input checked="" type="radio"/> Sistema constructivo <input checked="" type="radio"/> Ocupación de parcela <input checked="" type="radio"/> Altura de forjados | <ul style="list-style-type: none"> <input checked="" type="radio"/> Elementos decorativos <input type="radio"/> Elementos singulares <input type="radio"/> Patios <input type="radio"/> Zaguán <input type="radio"/> Escalera <input type="radio"/> Jerarquización de volúmenes interiores |
|--|---|--|

DESCRIPCIÓN

Edificio entre medianeras recayente a la Calle Tapinería, cuya parcela interrumpe la alineación del resto de la manzana, saliendo hacia la calle. Se compone de planta baja comercial, más tres plantas piso. La composición en fachada se realiza mediante tres ejes verticales, que dan lugar a tres huecos por planta, con marcada direccionalidad vertical. El acceso al zaguán en planta baja se realiza por un portal situado en el eje central, flanqueado por dos huecos de mayor tamaño, que sirven al local comercial. Las plantas piso cuentan con dos balcones en los ejes laterales y un vano de menor tamaño en el eje central. El revestimiento es continuo y pintado, con recercado moldurado de los huecos. Los balcones son de forja, con bajo balcón de retícula de forja y azulejos, y moldura de obra ocupando parte del vuelo. Cornisa moldurada con canalón visto y alero de teja cerámica, que oculta una balastrada mixta, con barandilla de forja y machones de obra. La cubierta es mixta, con parte pisable y parte inclinada con teja catalana.

Equipo Redactor

DESCRIPCIÓN GRÁFICA

Equipo Redactor

ALZADOS 1/500

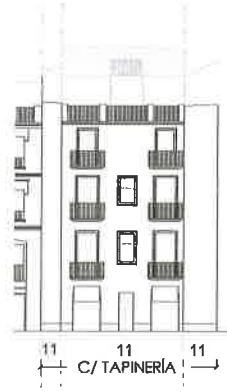

Equipo Redactor

PLANTAS

7- NORMATIVA DE APLICACIÓN

CONDICIONES GENERALES

Normas Urbanísticas y de Protección del PEP EBIC 06/07.

CONDICIONES PARTICULARES

INTERVENCIÓNES PERMITIDAS

CONSERVACIÓN

- Mantenimiento
- Consolidación

RESTAURACIÓN

REHABILITACIÓN

- Modernización de las instalaciones
- Redistribución del espacio interior
- Reestructuración
- Demolición Parcial

CONDICIONES Y CRITERIOS DE INTERVENCIÓN

ELEMENTOS IMPROPIOS

Se deberán eliminar todos aquellos elementos que afecten a la lectura formal y tipológica del edificio, como instalaciones vistas o cuerpos o elementos añadidos con posterioridad a la construcción del edificio original que no presenten valores arquitectónicos, artísticos, históricos o culturales. La identificación de los elementos impropios deberá realizarse con carácter previo a cualquier tipo de intervención.

REPOSICIÓN DE ELEMENTOS ORIGINALES

REFORMA DE DISTRIBUCIÓN INTERIOR

DEMOLICIONES

OBRAS DE PLANTA NUEVA

PARCELACIÓN

OTROS

- Fachada:
Conservación y restauración.

- Cubiertas:
Conservación, restauración y rehabilitación permitiendo cambio y adaptación de materiales pero sin alterar su configuración exterior ni que el cambio trascienda a fachada o aleros.

- Sistema estructural
Conservación, restauración y rehabilitación general que suponen intervenciones de consolidación, reparación, y refuerzo.

- Elementos comunes
Conservación, restauración y rehabilitación.

- Unidades funcionales
Conservación, restauración y rehabilitación con modernización y redistribución de espacio interior de la vivienda sin alterar los elementos que forman parte de la fachada.

- Cuando el alcance y características de la intervención lo requiera, los proyectos arqueológicos a realizar en estos elementos incorporarán "estudios de arqueología o estratigrafía muraria" de sus paramentos para el estudio del origen, la construcción y la evolución del inmueble a lo largo de su dilatada historia.