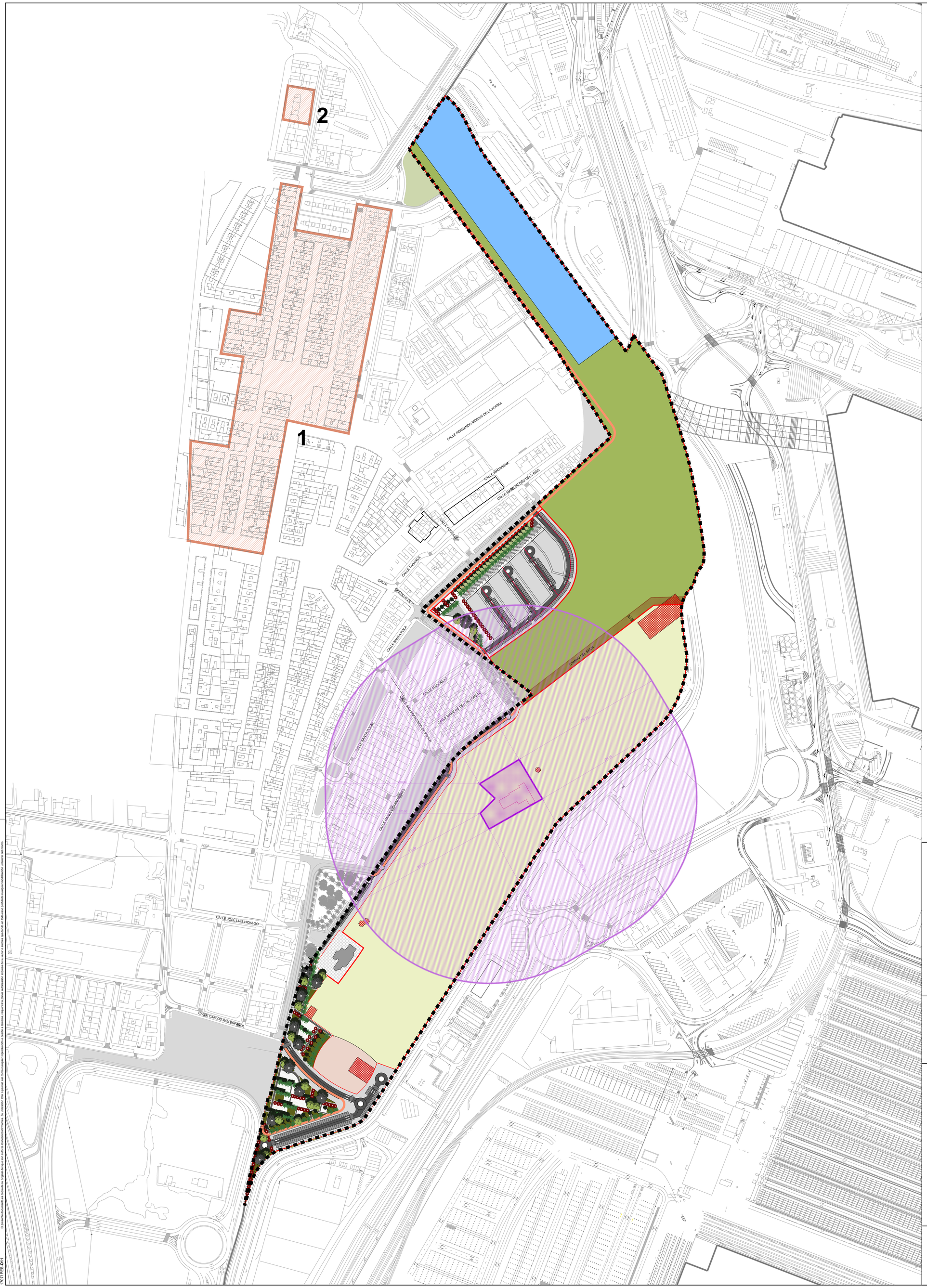

Firmado digitalmente por: MANUEL LATORRE HERNANDEZ - DNI 24341131R
Motivo: Diligencia para hacer constar que el presente documento se somete a información pública por acuerdo del Ayuntamiento Pleno de fecha 28 de febrero de 2019.
Localización: SECRETARIO DEL ÁREA DE DESARROLLO URBANO Y VIVIENDA
Fecha y hora: 27.08.2019 10:34:15

N

ÁMBITO DEL SECTOR DEL PLAN ESPECIAL ZONA SUR 1 PUERTO DE VALÈNCIA NAZARET ESTE

RED COMPLEMENTARIA DE AFECCIONES SECTORIALES

AFECCIÓN EN MATERIA DE PATRIMONIO
LEY 4/1998, de 11 de junio, de la Generalitat Valenciana, del Patrimonio Cultural Valenciano

- **Límite de zona protegida (200m)**
- **Bien catalogado protegido nivel 3** (protección arquitectónica y ambiental)
- **Ámbito de afección de Patrimonio (200m)**
- **BRL - Bien de Relevancia Local**
  1. **NHN - Núcleo Histórico de Nazaret**
  2. **Antigua Estación FEVE**

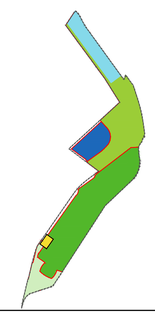

Ref: 17071PES-**O11**

Plano: ORDENACIÓN
Afección en materia de Patrimonio

Escala A1: 1/2000
Escala A3: 1/4000

Fecha: Diciembre 2018
Sustituye:

17071PEs

PLAN ESPECIAL
ZONA SUR 1 DEL PUERTO DE VALÈNCIA - NAZARET ESTE
46024 VALÈNCIA

Arquitectos:
Juan Añón Gómez

Arquitecta colaboradora:
Lucía Yubero Serrano

valenciaport
Autoridad Portuaria de Valencia

AJUNTAMENT DE VALÈNCIA

AICEQUIP
arquitectos & ingenieros

desde
depuis
since
1.987

Calle Felip Maria Garín 4b Valencia (46021) España
www.aicequip.com info@aicequip.com
tel (+34) 963 155 610

El presente documento es copia de su original (el) que son autores los técnicos firmantes. Su utilización total o parcial, así como cualquier reproducción o cesión a terceros, requerirá la previa autorización expresa de su autor o autores quedando en todo caso prohibida cualquier modificación unilateral del mismo.

17071PES-O11