

EDIFICIO EXISTENTE

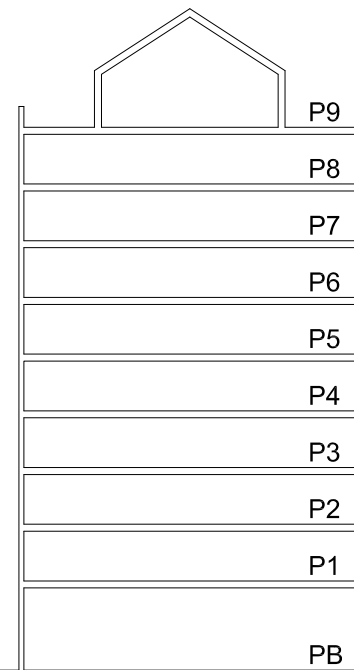

EDIFICIO PROPUESTO

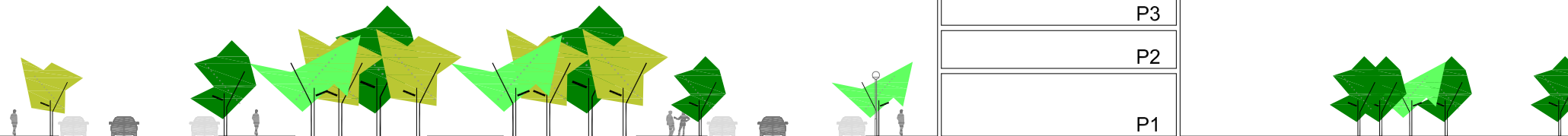
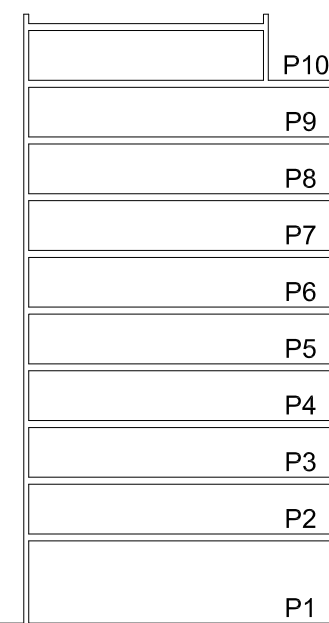

SECCION A\_A'

Proyecta:

TERRITORIO, CIUDAD Y HABITAT S.L.P.  
**TCH arquitectura**  
**TCH**



Avda. de la Plata nº19, 15º 46013 Valencia  
 Tf. 963343556 Fax 963112330  
 www.tcharquitectura.com | tch@tcharquitectura.com

ESTUDIO DE DETALLE

PROMUEVE:

**MOMENTUM**  
 JORGE C. DEVELOPMENT S.L.

SITUACION:

MANZANA ENTRE C/ JORGE COMIN, C/ EVARISTO CRESPO AZORIN Y C/ HERNANDEZ LAZARO- CAMPANAR, VALENCIA

TERRITORIO, CIUDAD Y HABITAT S.L.P.

*Tomás Carrasco Roca*

*M. Ángeles Sancho Burgos*

Tomás Carrasco Roca

M. Ángeles Sancho Burgos

arquitectos

PLANO DE ORDENACIÓN :  
**SECCION DE LA ORDENACIÓN PROPUESTA**  
 (con carácter no vinculante)

ESCALA:  
 1/400  
 COD.TCH: 00|NN

PLANO N°:  
**O-5**

FECHA:  
 OCTUBRE 2018

REF:  
 ED0318