

ZONIFICACIÓN RIESGO DE INUNDACIÓN, CLASIFICACIÓN DEL SUELO Y ACTUACIONES ESTRUCTURALES

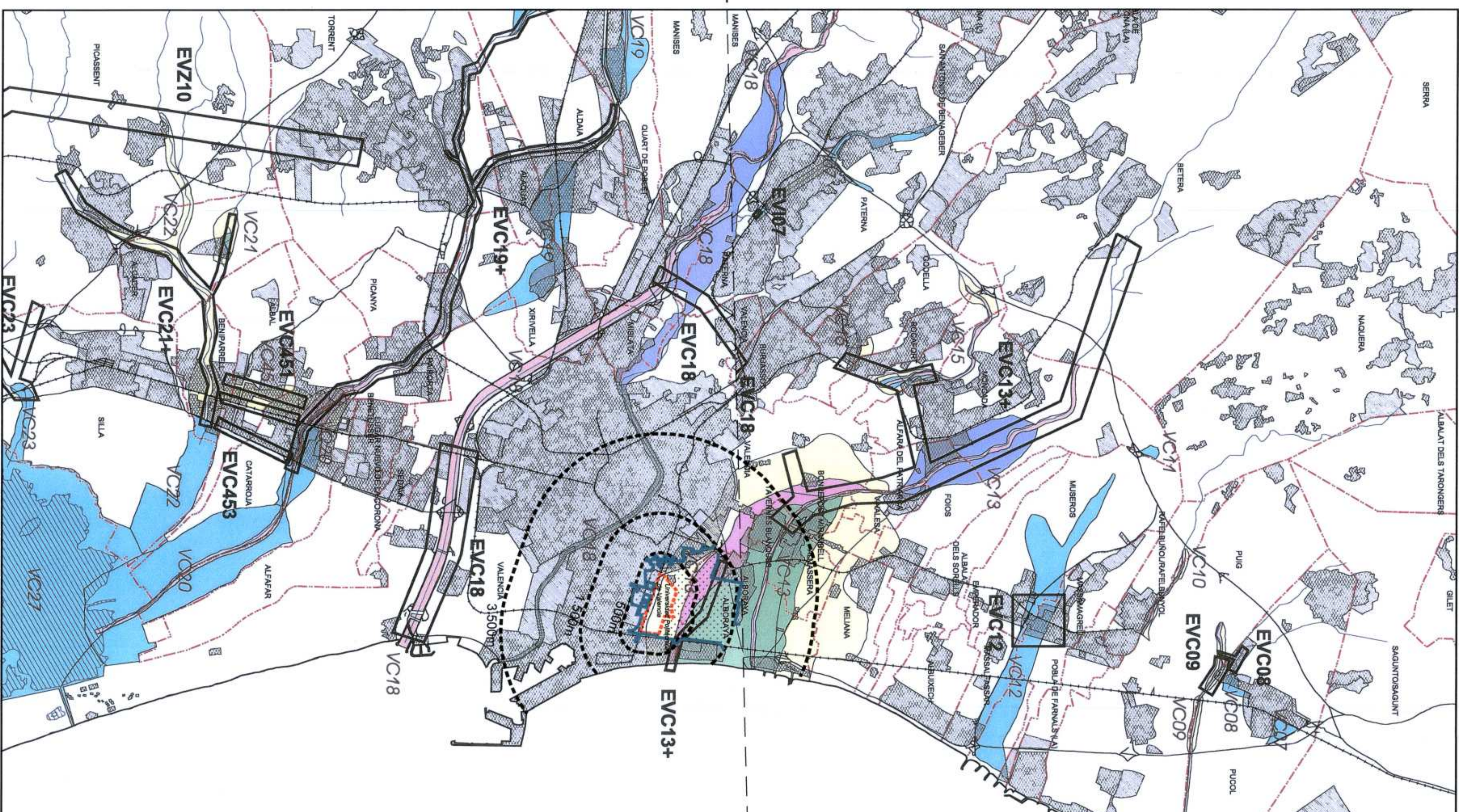

PLANO GUIA  
 HOJA 696  
 HOJA 722

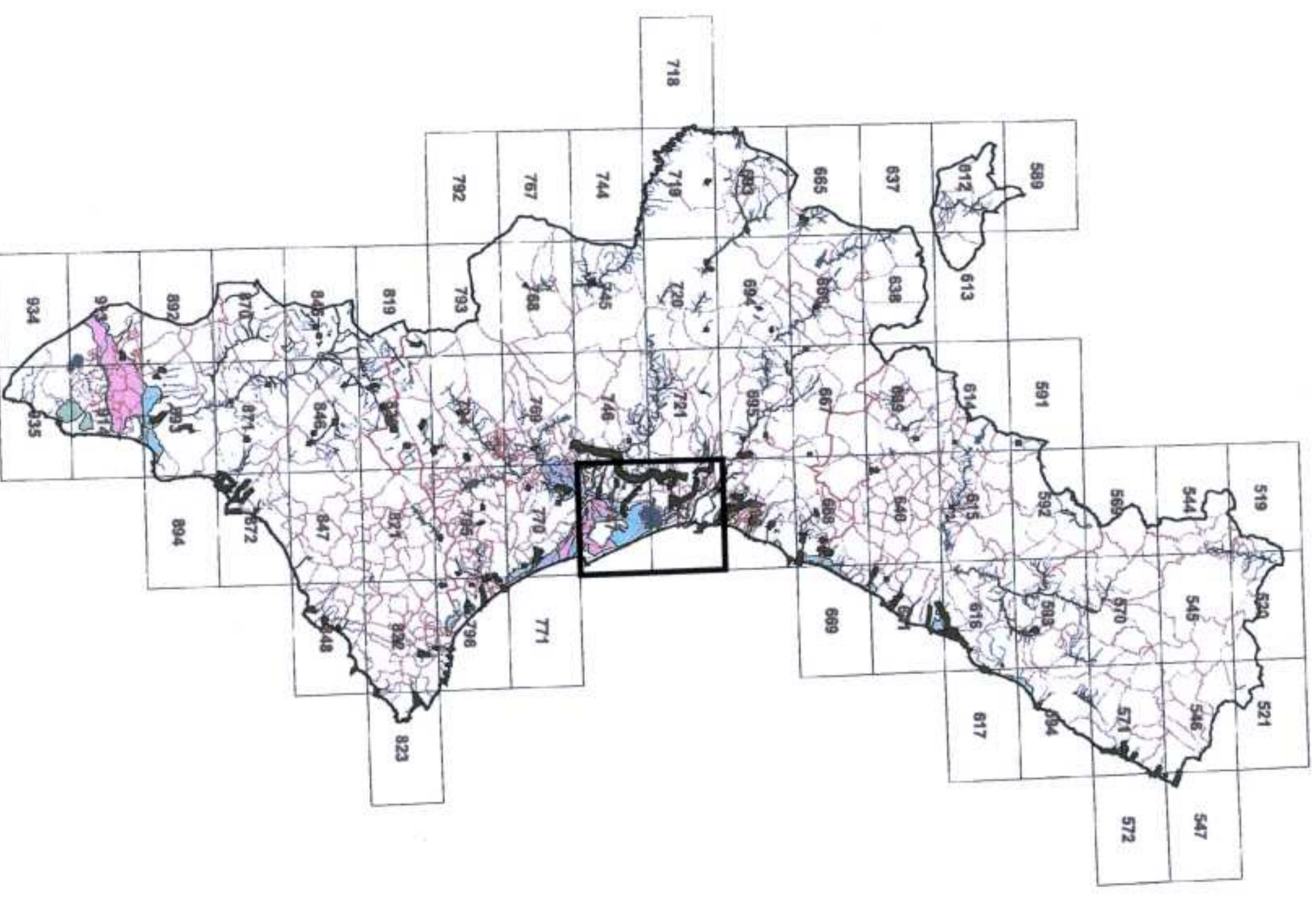

Ambito del Plan Especial  
 Delimitación de la cuenca visual:  
 Umbral de milhas: 500m / 1.500m / 3.500m  
 desde límite del Plan Especial  
 Edificaciones que impiden vistas ligeras  
 Ambito de estudio: Cuenca visual o territorio que pueda ser observado desde la actuación

LEYENDA

**ZONAS DE RIESGO DE INUNDACIÓN**

- RIESGO 1. Frecuencia menor de 25 años; calado > 0,8 m.
- RIESGO 2. Frecuencia entre 25 y 100 años; calado > 0,8 m.
- RIESGO 3. Frecuencia menor de 25 años; calado < 0,8 m.
- RIESGO 4. Frecuencia entre 25 y 100 años; calado < 0,8 m.
- RIESGO 5. Frecuencia entre 100 y 500 años; calado > 0,8 m.
- RIESGO 6. Frecuencia entre 100 y 500 años; calado < 0,8 m.

**CLASIFICACIÓN DEL SUELO**

- SUELO URBANO
- SUELO URBANIZABLE
- ACTUACIONES ESTRUCTURALES

**VÍAS DE COMUNICACIÓN**

- CARRETERAS Y AUTOPISTAS
- CARRETERAS LOCALES
- FERROVIARIAS
- FGV

**OTROS ELEMENTOS**

- TRAMOS DE CAUCES CON ACTUACIONES VIO CON
- RIESGO DE INUNDACION
- MASAS DE AGUA

**LIMITES ADMINISTRATIVOS**

- LÍMITE DE TÉRMINO MUNICIPAL
- LÍMITE PROVINCIAL

**TÉRMINOS MUNICIPALES**

- ACTUACIONES ESTRUCTURALES
- ZONAS DE INUNDACIÓN

NOTA: SÓLO SE MUESTRAN LAS ACTUACIONES ESTRUCTURALES DE TIPO VIO CON RIESGO DE INUNDACIÓN EN LAS ZONAS DE RIESGO 1 Y 2.

FICHA DE ACTUACIÓN TERRITORIAL

<b>Cuenca:</b> Restauración Hidrológica Forestal Barranco de Carrixet	<b>VC13</b>
<b>Zona de inundación:</b> Barranco de Carrixet	<b>Código:</b> VC13
<b>Descripción de la medida:</b> Número de diques: Superficie potencial a reforzar (Ha): 2.160 Número de albuerradas: 48	<b>Localización:</b> 
<b>Municipios:</b> Getafe Móstoles Orcos Nogales	<b>Hojas:</b> 657 658 659 698

FICHA DE LA ZONA DE INUNDACIÓN

<b>Título:</b> Prolongación del encauzamiento del barranco del Carrixet	<b>Código:</b> EVC13+
<b>Zona:</b> Cano del barranco del Carrixet / Barranco del Palmaret (VC13)	<b>Descripción de la medida:</b> Comprende las siguientes actuaciones: Prolongación del encauzamiento del barranco del Carrixet desde Betara hasta el actual, en dos tramos, con una longitud total a tratar de 15 km. y capacidad acorde con el existente y aportes laterales previstos. El tramo aguas abajo de Morcada está en fase de ejecución y el tramo aguas arriba paralizado. Encauzamiento de Palmaret alto (VC15), incluyendo captura de barrancos de Rocador (VC16), y conexión con el Carrixet a la altura de Vireales con una longitud total de 4 km. Conexión del barranco de Palmaret medio a la altura de Campasa con un canal de 600 m. de Encauzamiento del Palmaret bajo hasta su desembocadura, con adecuación de ésta.
<b>Municipios:</b> Alboraya Almussara Betara Borripenys i Mirambell Folcs Morcada Tavernes Blanques Valencia	<b>Hojas:</b> 696 697 722
<b>Localización:</b> 	

**Descripción del problema resuelto:**  
7,5 % de rehabilitación cuenca respecto a su superficie total, de terrenos desertificados con gestión errónea, para mejorar la capacidad de infiltración y reducir el riesgo de inundación con reducción del 5,8 % del caudal punta para el período considerado.

**Objetivo:** Disminución caudales punta y sólidos, laminación avenidas y mejora calidad del medio.

**Agente encargado:** CMA

**Prioridad:** ALTA

**Tiempo Estimado:** 6 meses

**Coste Rehabilitación:** 3.245.000 euros

**Coste Hidroeléctricas:** 463.000 euros

**Coste total:** 3.708.000 euros

**Objetivo:** Incremento umbral de deterioramiento / Desejo de caudales.

**Descripción del problema resuelto:**  
Protección de los núcleos urbanos implicados, amenazados por deslizamientos y desapariciones de cauces. Mejora general del drenaje en la comarca de l'Hora Nord por reordenación de principales vías colectoras.

**Oportunidad:** Incluida en PHU (03.05) y en Convenio 2000 MMA-GV, Proyecto CHU Aprobado.

**Efectos negativos:**  
1.- Posible impacto sobre el ecosistema ripario.  
2.- Aporte probable de aguas residuales.

**Alternativas:**  
Alboraya, Almussara, Betara, Borripenys i Mirambell, Folcs, Morcada, Tavernes Blanques, Valencia

**Agente encargado:** CHU COPUT (Boo. des Frats)

**Prioridad:** ALTA

**Fecha:** 27 ENE 2014

**Elaborado por:** M. L. S. CONSULTOR  
 M. L. S. CONSULTOR  
 MEMBERSHIP AIDA, UNIBASER, HANBIRIDE

**PLAN ESPECIAL UNIVERSITAT POLITÈCNICA DE VALÈNCIA**  
**MODIFICACIÓN PUNTUAL NÚMERO 5 Y DOCUMENTO REFUNDIDO**  
**ESTUDIO DE INTEGRACIÓN PAISAJÍSTICA**

**OPCIÓN: PATRICOVA 2003**  
**CRMACIÓN GENERAL 1**

**Fecha:** 12 NOV. 2012

**Elaborado por:** M. L. S. CONSULTOR  
 M. L. S. CONSULTOR  
 MEMBERSHIP AIDA, UNIBASER, HANBIRIDE

**Escala:** 1:60.000

**Elaborado por:** M. L. S. CONSULTOR  
 M. L. S. CONSULTOR  
 MEMBERSHIP AIDA, UNIBASER, HANBIRIDE

**Fecha:** 27 ENE 2014

**Elaborado por:** M. L. S. CONSULTOR  
 M. L. S. CONSULTOR  
 MEMBERSHIP AIDA, UNIBASER, HANBIRIDE