

DILIGENCIA. Para hacer constar que el presente documento se somete a Información Pública por acuerdo de la Junta de Gobierno Local de 25 de septiembre de 2015.  
 EL SECRETARIO.

AMBITO DEL ESTUDIO DE DETALLE  
 AMBITO DEL ESTUDIO DE INTEGRACION PAISAJISTICA

DILIGENCIA. Para hacer constar que el presente documento fue aprobado definitivamente por el Ayuntamiento pleno el 25 de febrero de 2016.  
 EL SECRETARIO.

**ESTUDIO DE INTEGRACION PAISAJISTICA DEL ESTUDIO DE DETALLE DE LA MANZANA TERCERA DELIMITADA POR LAS CALLES EMILIO BARÓ, DOLORES MARQUÉS Y CIRCULO DE BELLAS ARTES (VALENCIA)**

<p>PROMOTOR</p>  <p>ALEJANDRO ESCRIBANO, S.L.P.          Planamiento y gestión urbanística.          C/ Arquitectura Mora 5 - 46010 - Valencia          e-mail: correo@consumi.com</p>		<p>AMBITO DEL ESTUDIO</p>	
<p>ESCALA</p> <p>1/4.000</p>	<p>CODIGO EXPT.</p> <p>EIP-4/14</p>	<p>FECHA</p> <p>Noviembre de 2014</p>	<p>SERIE</p> <p>1</p>
<p>ALJANDRO ESCRIBANO - Arquitecto Director</p>		<p>NÚMERO</p> <p>1</p>	

El presente documento es copia de su original, del que es autor el arquitecto D. Alejandro Escribano Bellón. Su utilización total o parcial, así como cualquier reproducción o cesión a terceros, requerirá la previa autorización expresa de su autor, quedando en todo caso prohibido cualquier modificación unilateral del mismo.



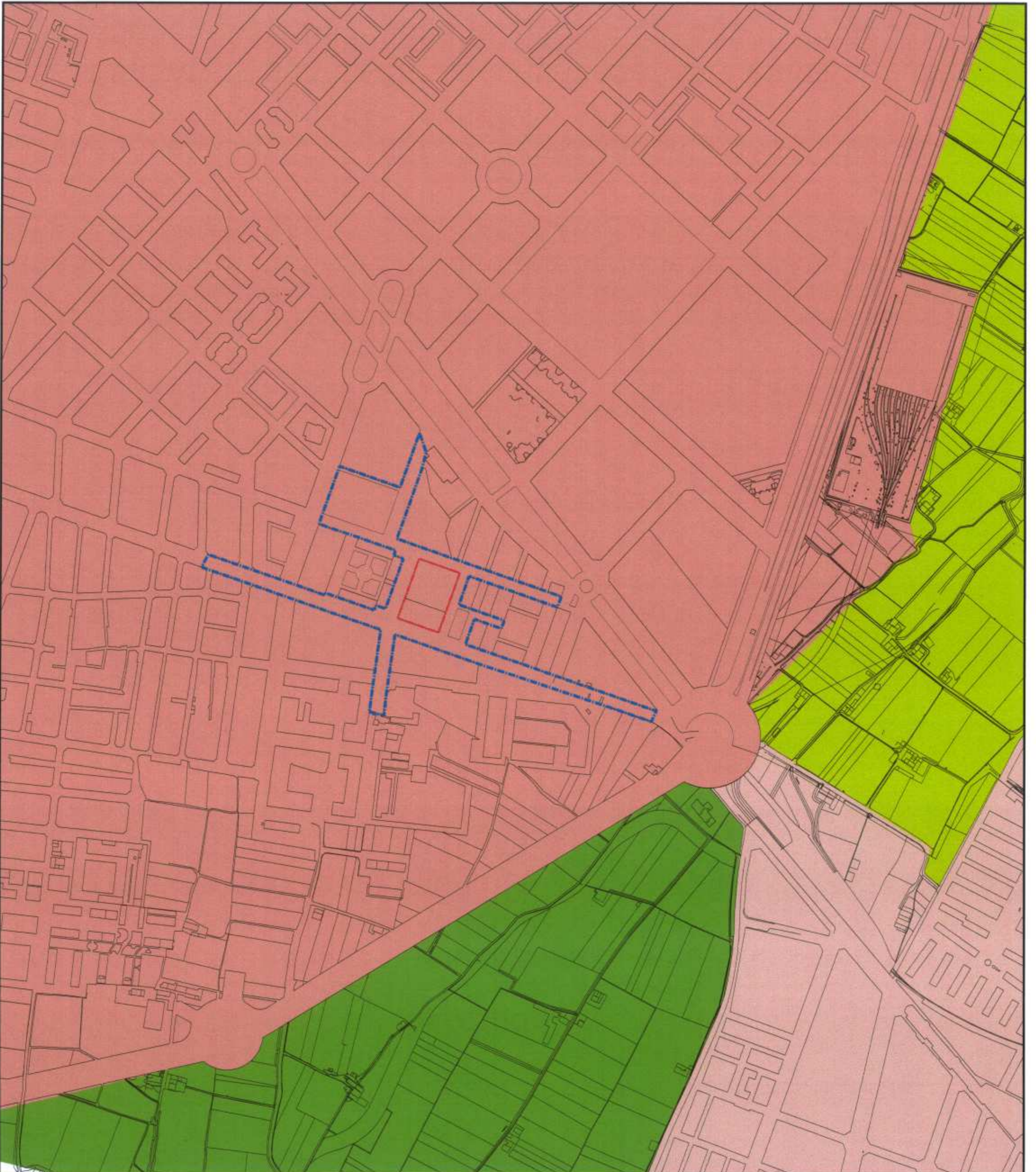

DILIGENCIA - Para hacer constar que el presente documento se somete a Información Pública por acuerdo de la Junta de Gobierno Local de 25 de septiembre de 2015.

EL SECRETARIO,

DILIGENCIA - Para hacer constar que el presente documento fue aprobado definitivamente por el Ayuntamiento Pleno el 25 de febrero de 2016.

EL SECRETARIO,

Ámbito del Estudio de Detalle

Ámbito del Estudio de Integración Paisajística

UNIDADES DE PAISAJE

Horra de Sant Miquel dels Reis

Horra d'Alborata

Bloque continuo Valencia

Núcleos urbanos

**ESTUDIO DE INTEGRACIÓN PAISAJÍSTICA DEL ESTUDIO DE DETALLE DE LA MANZANA TERCERA DELIMITADA POR LAS CALLES EMILIO BARÓ, DOLORES MARQUÉS Y CÍRCULO DE BELLAS ARTES (VALENCIA)**

PLANO

UNIDADES DE PAISAJE

PROMOTOR	ESCALA	CÓDIGO EXPRTE.
	1/5.000	EIP-4/14
ALEJANDRO ESCRIBANO, S.L.P. planeamiento y gestión urbanística. C/ Arquitecto Moró, 5 - 46010 - Valencia Telf.: 963.935.446 Fax: 963.623.577 e-mail: correo@planurbaes.com	FECHA	SERIE
	Noviembre de 2014	O
ALEJANDRO ESCRIBANO - Arquitecto Director	NÚMERO	
		1

El presente documento es copia de su original, del que es autor el arquitecto D. Alejandro Escribano Beltrán. Su utilización total o parcial, así como cualquier reproducción o cesión a terceros, requerirá la previa autorización expresa de su autor, quedando en todo caso prohibida cualquier modificación unilateral del mismo.