

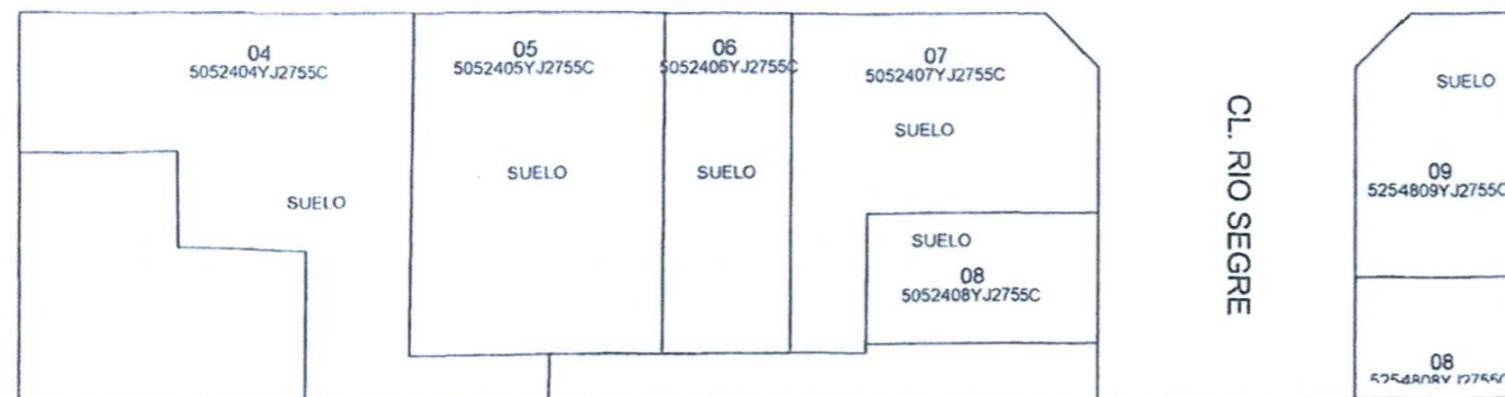

AV. HERMANOS MACHADO

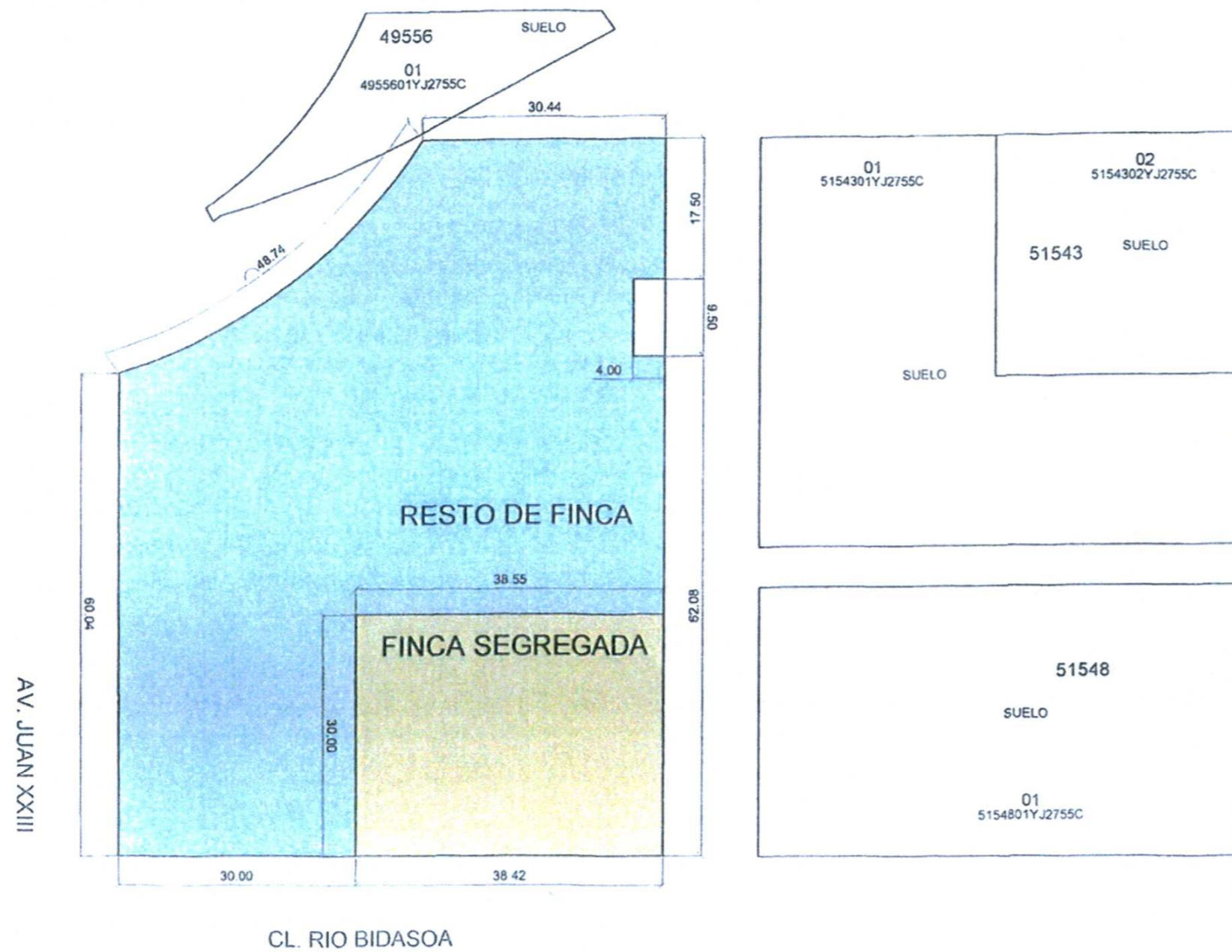

LEYENDA

- FINCA INICIAL M1  
5.374,43 m<sup>2</sup>
- FINCA SEGREGADA  
1.154,60 m<sup>2</sup>
- RESTO FINCA INICIAL  
4.219,83 m<sup>2</sup>

REF. CATASTRAL 5054801YJ2755C  
FINCA REGISTRAL 62202 T3165 L1039 SEC 5ª AF F90



SILVESTRE NAVARRO ARQUITECTOS

CMD 177.05

PROYECTO SEGREGACION DE PARCELA  
SITUACION VALENCIA  
Av Hermanos Machado, Av. Juan XXIII y C. Rio Bidasoa  
PROMOTOR EXPOCASA S.A.

1.2  
FINCAS RESULTANTES  
SEGUN PLANO CATASTRAL  
JUL 2009 1:1000

**DILIGENCIA.** Para hacer constar que el presente documento aprobado provisionalmente por acuerdo del Ayuntamiento Pleno el 31-10-14, incorpora las modificaciones viarias indicadas en el informe del Servicio de Circulación y Transportes de 21-10-14.  
EL SECRETARIO,



### MODIFICACIÓN PUNTUAL DEL PLAN PARCIAL "MALILLA NORTE" Y DEL PLAN DE REFORMA INTERIOR DE MEJORA "CAMINO MONCADA" (VALENCIA)

PLANO		PROYECTO DE SEGREGACIÓN DE LA FINCA 1.1 DEL P.R.F. "CAMINO DE MONCADA, HNOS. MACHADO, JUAN XXIII Y RÍO SEGRE"	
PROMOTOR	ACTUACIONES VALENCIA SUR, S.L.	CÓDIGO EXPTE:	1/10-MPP
ESCALA	1/1.000	FECHA	Noviembre de 2014
		SERIE	A
		NÚMERO	7
C/ Arquitecto Mora, 5 - 46010 - Valencia Telef.: 963.935.446 Fax: 963.623.577 e-mail: correo@planurbea.com			
		ALEJANDRO ESCRIBANO - Arquitecto Director	

El presente documento es copia de su original, del que es autor el arquitecto D. Alejandro Escribano Beltrán. Su utilización total o parcial, así como cualquier reproducción o cesión a terceros, requerirá la previa autorización expresa de su autor, quedando en todo caso prohibida cualquier modificación unilateral del mismo.