Firmado digitalmente por: MANUEL LATORRE HERNANDEZ - DNI 24341131R
Localización: SECRETARIO DEL ÁREA DE DESARROLLO URBANO Y VIVIENDA DEL AYUNTAMIENTO DE VALENCIA
Fecha y hora: 13.04.2016 09:08:11

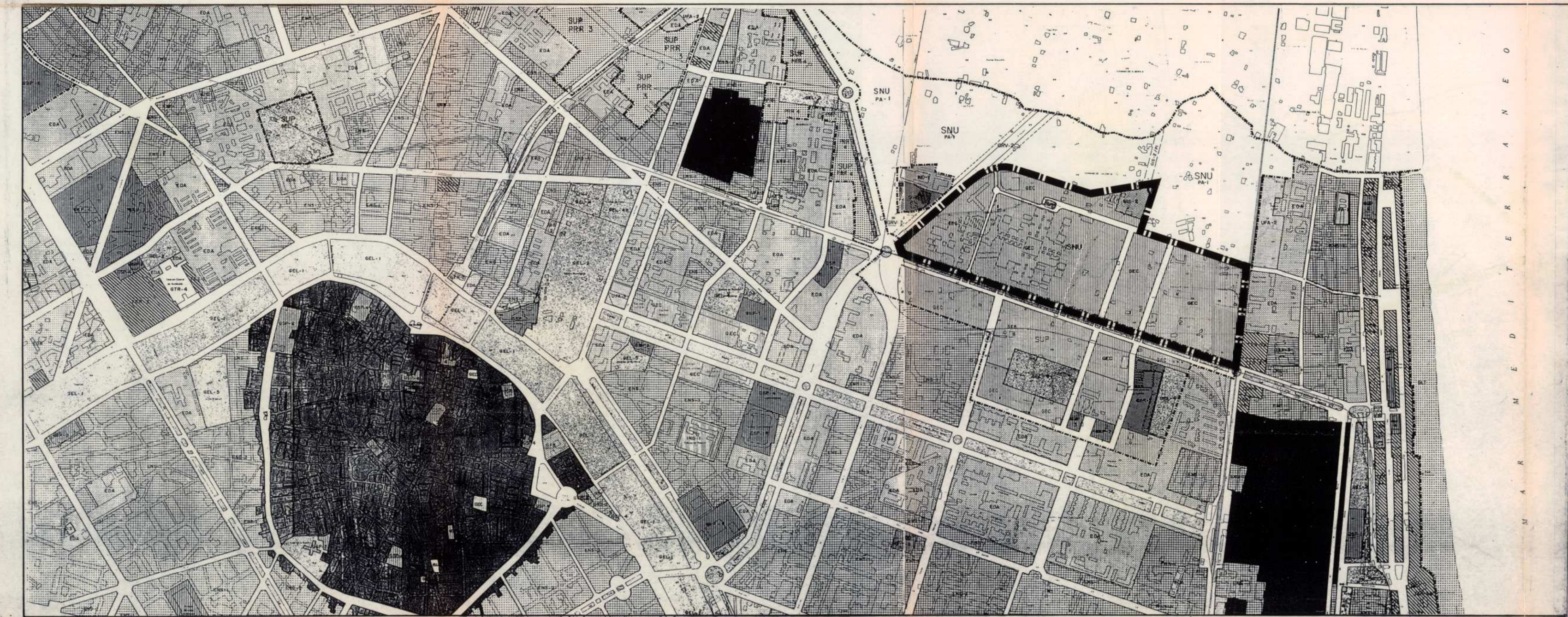

Llegenda

DILIGENCIA.—El presente plano fue aprobado provisionalmente por el Excmo. Ayuntamiento Pleno, en sesión de 20 Noviembre de 1992
Valencia, 02 DIC. 1992
El Secretario General,
P.O.

LIMIT D'AMBIT DE PLANEJAMENT.

DILIGENCIA.—El presente plano fue aprobado Definitivamente por el Excmo. Ayuntamiento Pleno, en sesión de 26 de Marzo de 1993
Valencia, 15 ABR. 1993
El Secretario General,
P.D.
AJUNTAMENT DE VALENCIA
SERVICIO DE PLANEAMIENTO

PLÁ ESPECIAL DE DESENVOLUPAMENT DEL SISTEMA D'EQUIPAMENT COMUNITARI I CENTRES PÚBLICS

UNIVERSITAT POLITÈCNICA

INFORMACIÓ

plànol de · SITUACIÓ

referencia · escala · 1:10.000 número · 1

VETGES TU I MEDITERRANIA S.L.
ANGEL MARTINEZ BALDO
VICTOR BERNAL CALDERON — JUAN Mª MORENO SEGUI
ALFREDO FOUZ FERNANDEZ — JAVIER MUÑOZ GUILLEN
AMANDO LLOPIS ALONSO — ANTONIO PICAZO CORDOBA

DOCUMENT D'APROVACIÓ PROVISIONAL