

AJUNTAMENT DE VALENCIA
 DILIGENCIA
 València, **25 NOV 2011**
 El Secretari **30**

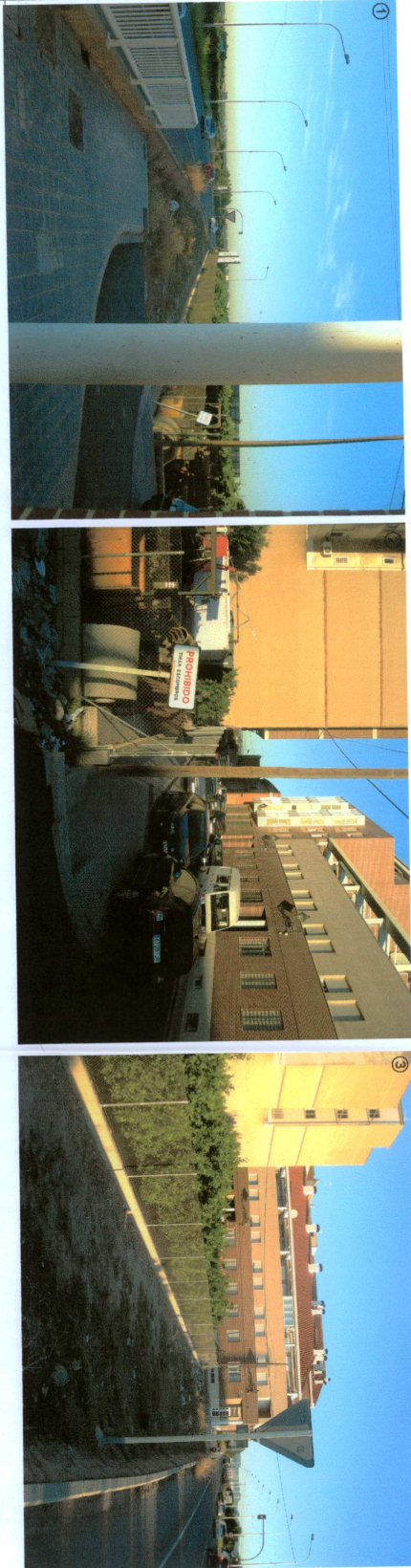

ESTUDIO DE DETALLE

PLANOS DE INFORMACION

roal
 ARQUITECTURA
 Gledador, s/nº, 2º, 1º
 Tel. 963152164 - Fax 963152165
 e-mail: roal@roalvalencia.net

 El Arquitecto
FRANCISCO J. RODRIGUEZ ALVAREZ

Situación :
C/ CURA AGUILAR 16 Y PALMA DE GANDIA

Promotor :
PROESCA S.L.

Designación :
PLANO DE PERSPECTIVA DE LA MANZANA Y DE SU ENTORNO VISUAL

Escala : 1/500

Nº Plano : **05**

Fecha : JUNIO-2010

Modificado : JULIO-2011

BENIFARAIG (VALENCIA)