

0-02(a) ZONAS PRIMARIAS DE ORDENACIÓN URBANÍSTICA Y RED PRIMARIA DE DOTACIONES, ZONAS VERDES, VÍAS E INFRAESTRUCTURAS

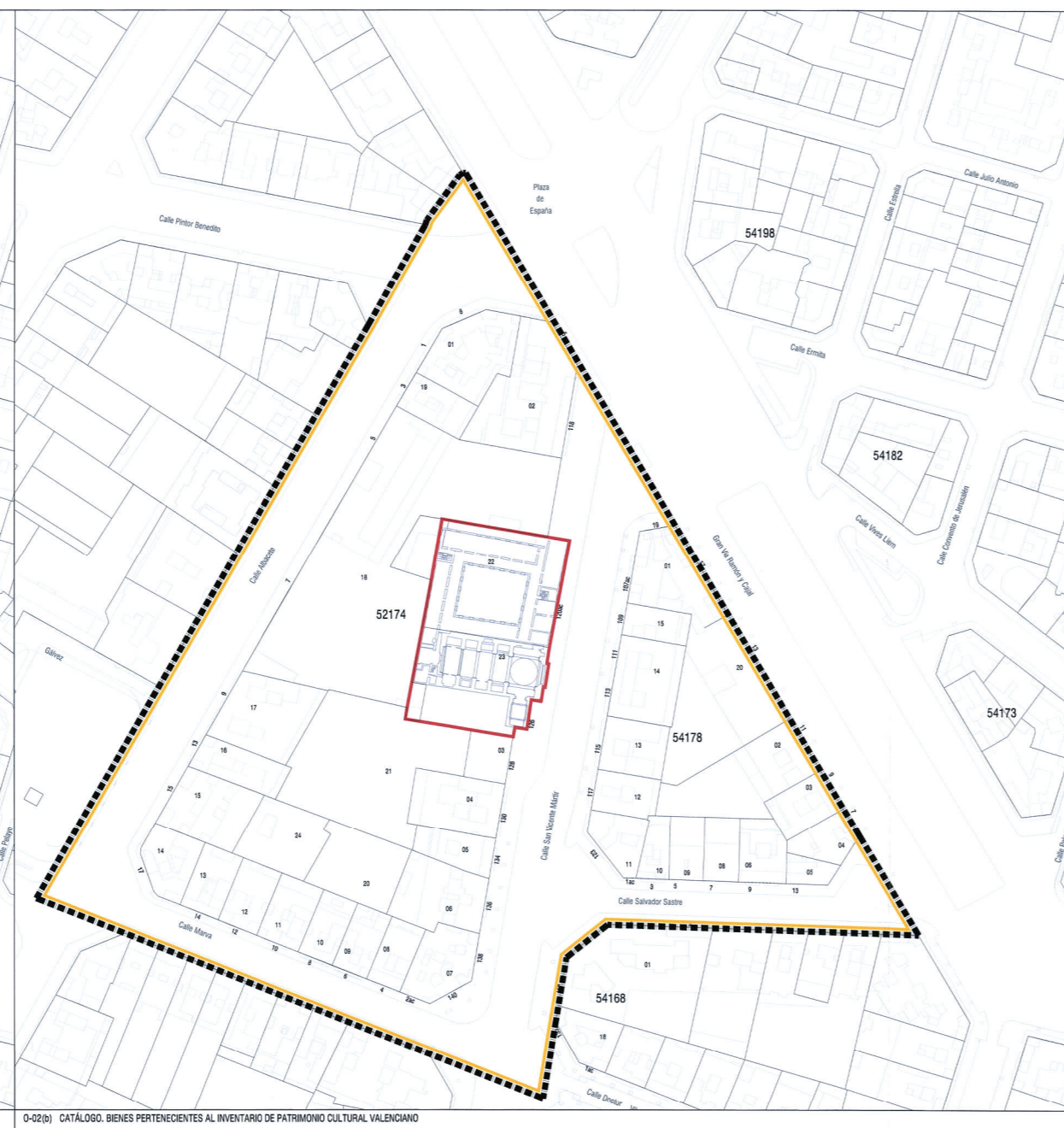

0-02(b) CATÁLOGO BIENES PERTENECIENTES AL INVENTARIO DE PATRIMONIO CULTURAL VALENCIANO

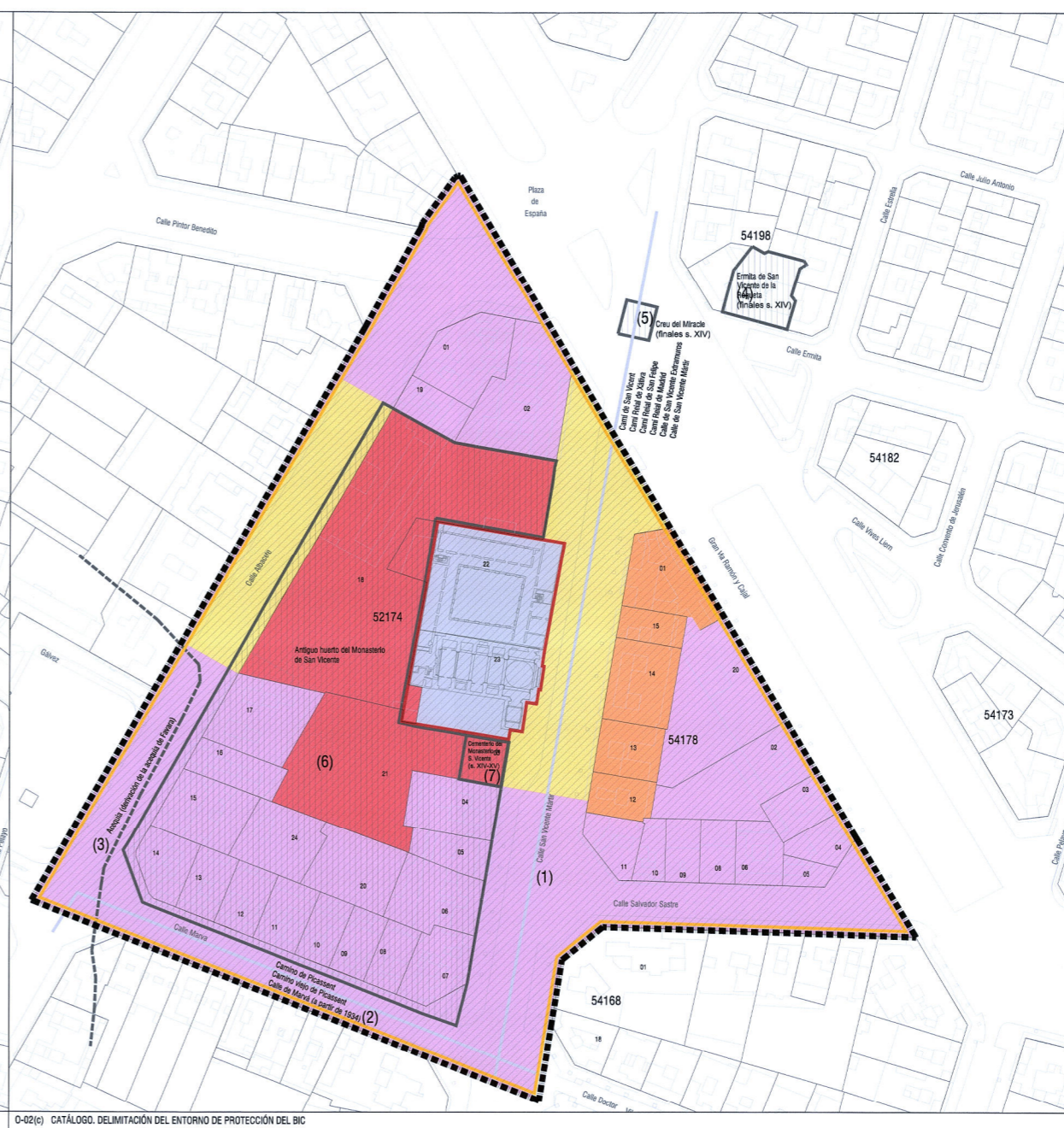

0-02(c) CATÁLOGO DELIMITACIÓN DEL ENTORNO DE PROTECCIÓN DEL BIC

ÁMBITO DEL PLAN ESPECIAL DE PROTECCIÓN
 del Plan Especial de Protección del Entorno del BIC - 02

INFORMACIÓN CATASTRAL
 67350 nº de matrícula catastral
 nº de parcelas catastrales

0-02(a) ZONAS PRIMARIAS DE ORDENACIÓN URBANÍSTICA Y RED PRIMARIA DE DOTACIONES, ZONAS VERDES, VÍAS E INFRAESTRUCTURAS

ZONAS DE ORDENACIÓN URBANÍSTICA
 CHP-2. Conjunto Histórico, Primer Enclave
 ENG-1. Enclave

RED VIARIA
 Red primaria
 GRV-1 / P-RV Vialto de tránsito

TRANSPORTES
 Red primaria
 Red secundaria
 Red terciaria

INFRAESTRUCTURA
 Red primaria
 Red secundaria
 Red terciaria
 Red de abastecimiento alta presión consumo domiciliario
 Red D=300 mm existente
 Red D=300 mm proyectada
 Saneamiento
 Colectoras unitarias existentes

0-02(b) BIENES PERTENECIENTES AL PATRIMONIO CULTURAL VALENCIANO
 Bien de Interés Cultural IGLESIA Y MONASTERIO DE SAN VICENTE DE LA ROQUETA
 Delimitación del Entorno de Protección del Bien de Interés Cultural

0-02(c) DELIMITACIÓN DEL ENTORNO DE PROTECCIÓN DEL BIC-02. JUSTIFICACIÓN
 Delimitación del Bien de Interés Cultural
 Delimitación del Entorno de Protección del Bien de Interés Cultural
 Límites de la línea delimitadora del entorno de protección del BIC - 02
 Parcelas o parte de parcelas catalogadas en la que se sitúa el Bien de Interés Cultural
 CRITERIO 1: Parcelas o parte de parcelas que limitan directamente con el bien, y en las que cualquier intervención que se realice pueda afectar visual o físicamente al bien.
 CRITERIO 2: Parcelas recayentes al mismo espacio público que el bien y que configuran el entorno visual y ambiental inmediato y en el que cualquier intervención que se realice pueda suponer una alteración de las condiciones de percepción del bien o del carácter patrimonial del ámbito urbano en que se sitúa.
 CRITERIO 3: Espacios públicos en contacto directo con el bien y las parcelas enmarcadas anteriormente y que configuran parte de su entorno inmediato, acceso y control del entorno exterior del espacio.
 CRITERIO 4: Espacios, edificaciones o cualquier elemento del paisaje urbano que, aún no teniendo una situación de inmediatez con el bien, actúan de forma fundamental a la percepción del mismo o configuran puntos clave de visualización exterior o de su disfrute paisajístico.
 CRITERIO 5: Patrimonio de preservación arqueológica, susceptible de hallazgos relacionados con el bien de interés cultural o con la contribución histórica de su relación territorial.
 Cambios Históricos
 Elementos Históricos

AYUNTAMIENTO DE VALENCIA
 Dirección General de Urbanismo
 Inés Estévez Sánchez

PLANO DE ORDENACIÓN ESTRUCTURAL
 TEXTO REFUNDIDO
 Sep 2017

0-02
 1/1000

AYUNTAMIENTO DE VALENCIA
 SERVICIO DE PLANEAMIENTO
 22 SET. 2017

AYUNTAMIENTO DE VALENCIA
 SERVICIO DE URBANISMO
 30 OCT. 2017

AYUNTAMIENTO DE VALENCIA
 COMISIÓN TERRITORIAL DE LA CORRECCIÓN TERRITORIAL DE LA ORDENACIÓN ESTRUCTURAL
 25 ABR. 2018

AYUNTAMIENTO DE VALENCIA
 COMISIÓN TERRITORIAL DE LA CORRECCIÓN TERRITORIAL DE LA ORDENACIÓN ESTRUCTURAL