

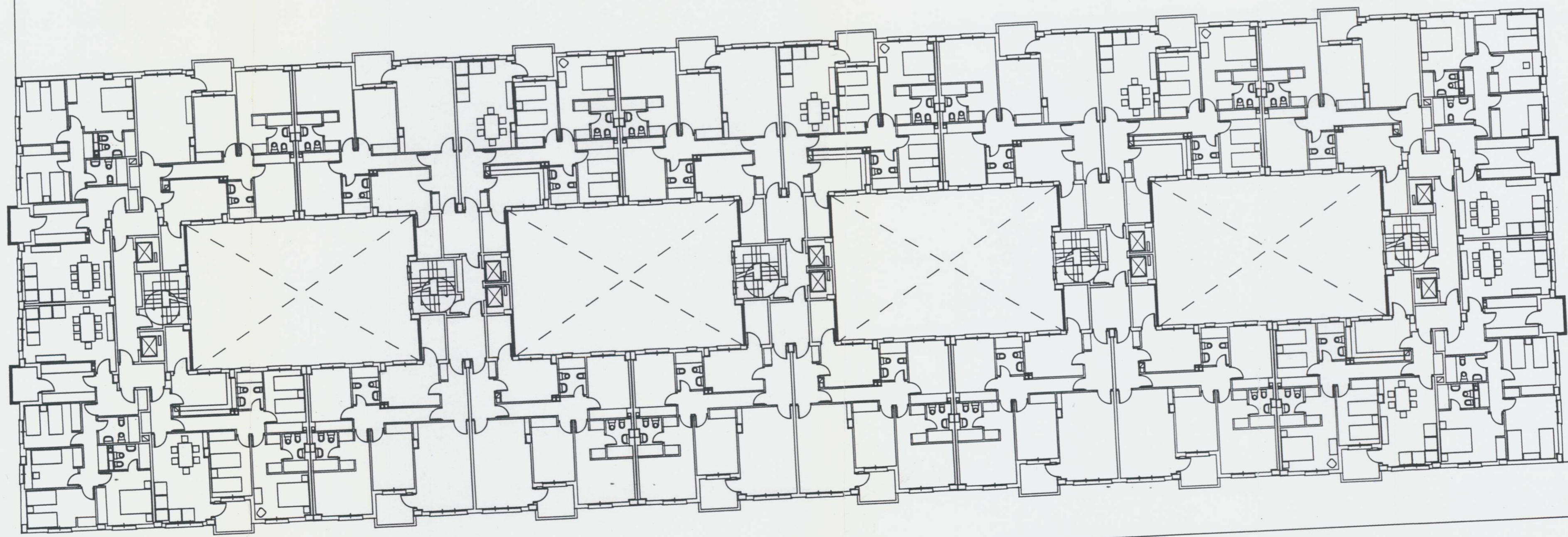

EDIFICIO "A"



EDIFICIO "B"

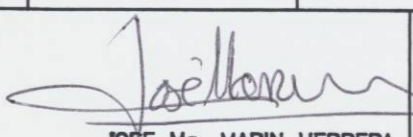

DILIGENCIA.—El presente plano fue aprobado definitivamente por el Excmo. Ayuntamiento Pleno, en sesión de 15 de Julio de 1994, Valencia, 15 de Septiembre de 1994.

 <b>CUBIERTAS Y MZOV. S.A.</b>			
PROYECTO	ESTUDIO DE DETALLE DE LA MANZANA COMPRENDIDA ENTRE CALLES SERRERIA, MARTI GRAJALES, ERNESTO ANASTASIO Y JUSTO VILAR. (ANTIGUA FABRICA DE "EL AGUILA"). VALENCIA.		
PLANO	TIPOLOGIAS DE VIVIENDAS.		PLANO No:
SUSTITUYE AL:	SUSTITUIDO POR:	ESCALA	FECHA
		1/200	MARZO 1994.
EL ARQUITECTO:	LA PROPIEDAD:		
 JOSÉ M. MARIN HERRERA			

6