

PLANTAS BAJO RASANTE

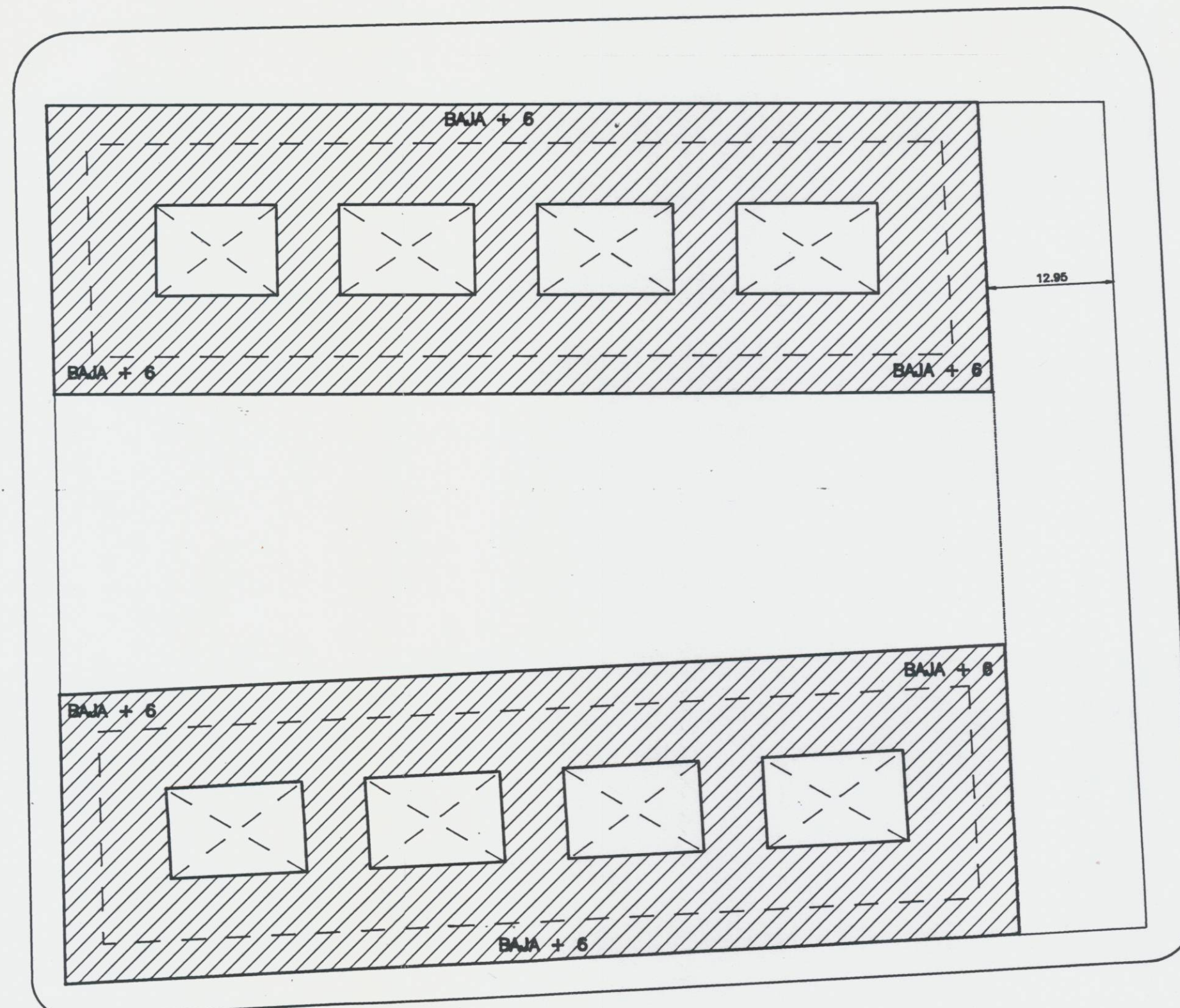

PLANTAS DE 1 A 6

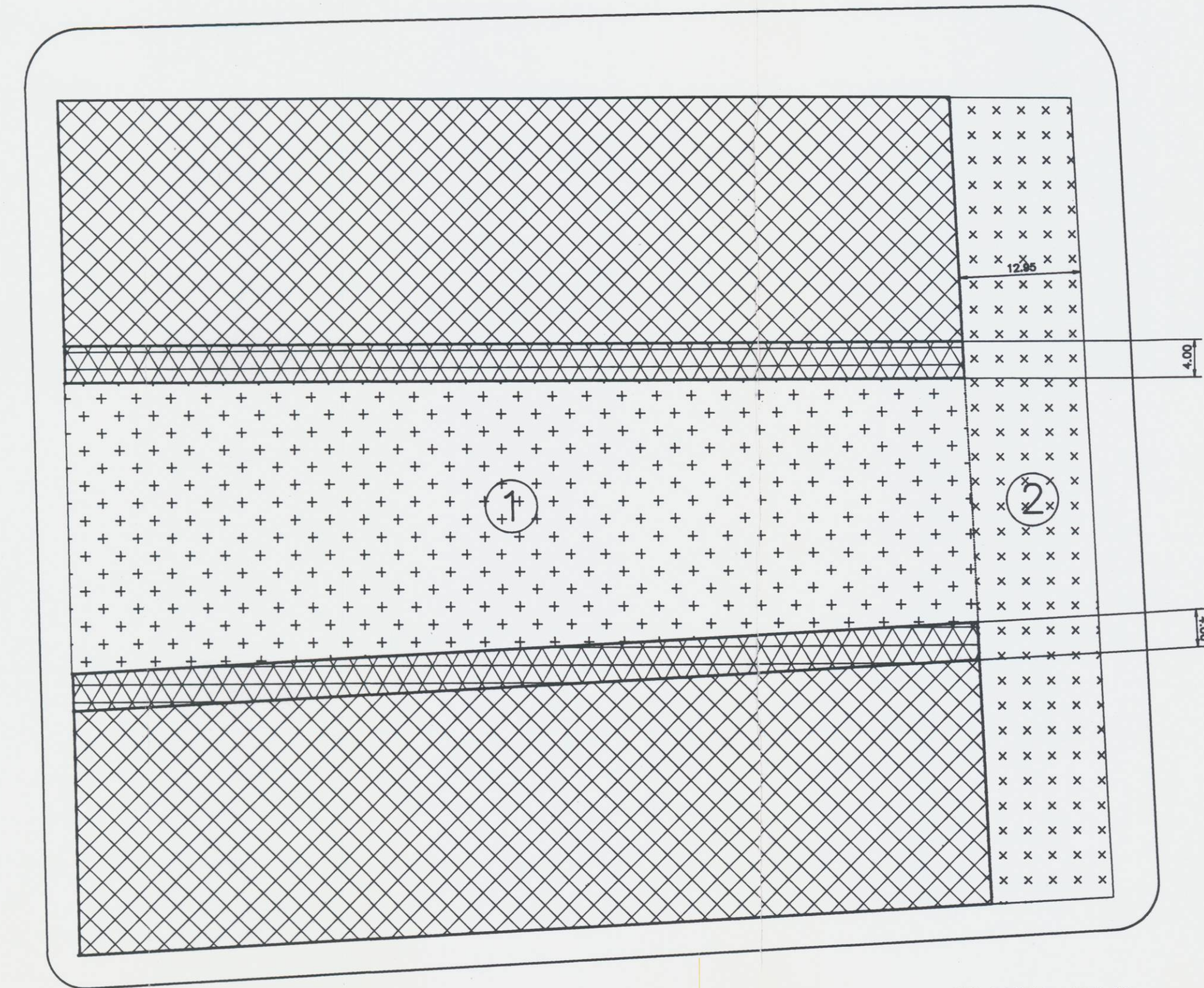

PLANTA BAJA

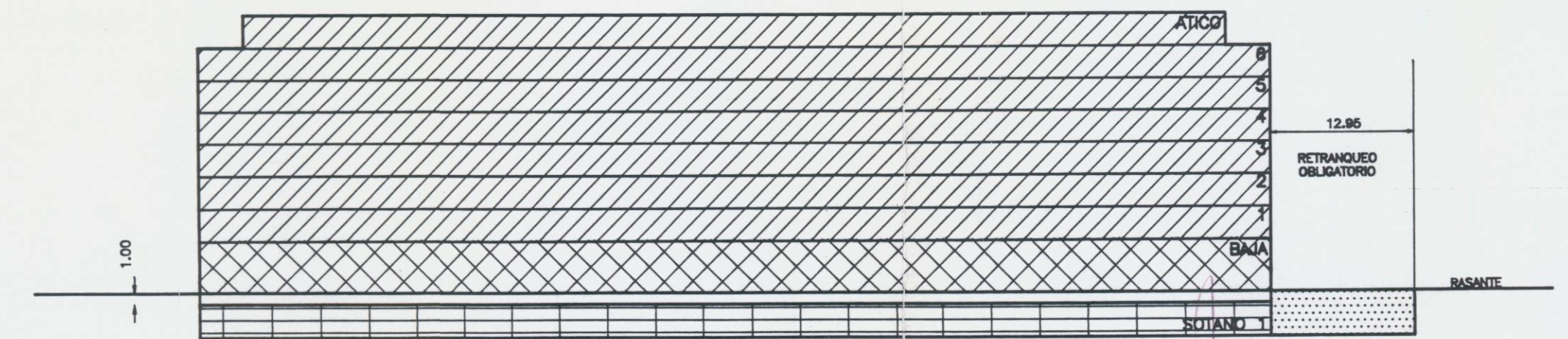

SECCION LONGITUDINAL

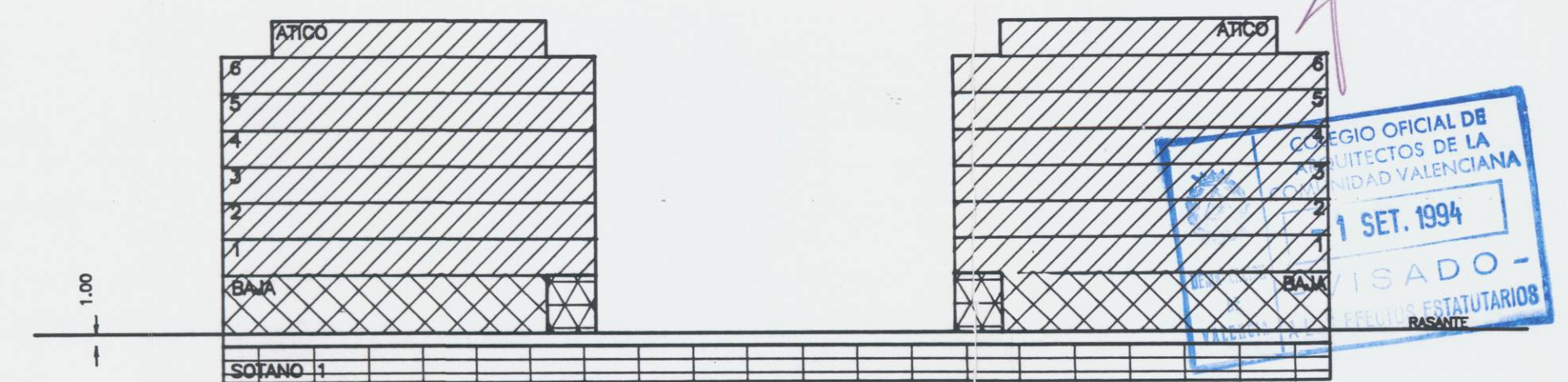

SECCION TRANSVERSAL

- ZONAS DESTINADAS A USO DE GARAJE/APARCAMIENTO Y SERVICIOS DE LA EDIFICACION.
- ZONAS DESTINADAS A USOS COMERCIALES, RESIDENCIALES, GARAJE/APARCAMIENTO O PLANTA LIBRE DIAFANA.
- SOPORTAL.
- ZONAS DESTINADAS A USO RESIDENCIAL.
- ESPACIOS LIBRES DE DOMINIO Y USO PRIVADO.
- ESPACIOS LIBRES DE DOMINIO Y USO PUBLICO.
- ZONAS NO EDIFICABLES NI BAJO RASANTE NI SOBRE RASANTE.

COMISION DE INGENIERIA.—El presente plano fue aprobado definitivamente para el Excmo. Ayuntamiento Pleno, en sesión de 17 de Julio de 1994, Valencia, 15 de Septiembre de 1994, el Secretario General.

REGIO OFICIAL DE INGENIEROS DE LA CIUDAD VALENCIANA
1 SET. 1994
USADO - ESTADISTICOS



CUBIERTAS Y MZOV. S.A.			
PROYECTO	ESTUDIO DE DETALLE DE LA MANZANA COMPRENDIDA ENTRE CALLES SERRERIA, MARTI GRAJALES, ERNESTO ANASTASIO Y JUSTO VILAR. (ANTIGUA FABRICA DE "EL AGUILA"). VALENCIA.		
PLANO	ORDENACION GENERAL. ZONIFICACION. LOCALIZACION DE USOS.	PLANO No: 4	
SUSTITUYE AL:	SUSTITUIDO POR:	ESCALA 1/500	FECHA MARZO 1994
EL ARQUITECTO:	 JOSE Ma. MARIN HERRERIA		LA PROPIEDAD: