

CUBRICION LIGERA Y ACRISTALADA CON ELEMENTOS DE ORNAMENTACION Y DE REMATE COMPOSITIVO PARA UBICAR LAS CHIMENEAS DE VENTILACION, CALEFACCION Y ACONDICIONAMIENTO DE AIRE

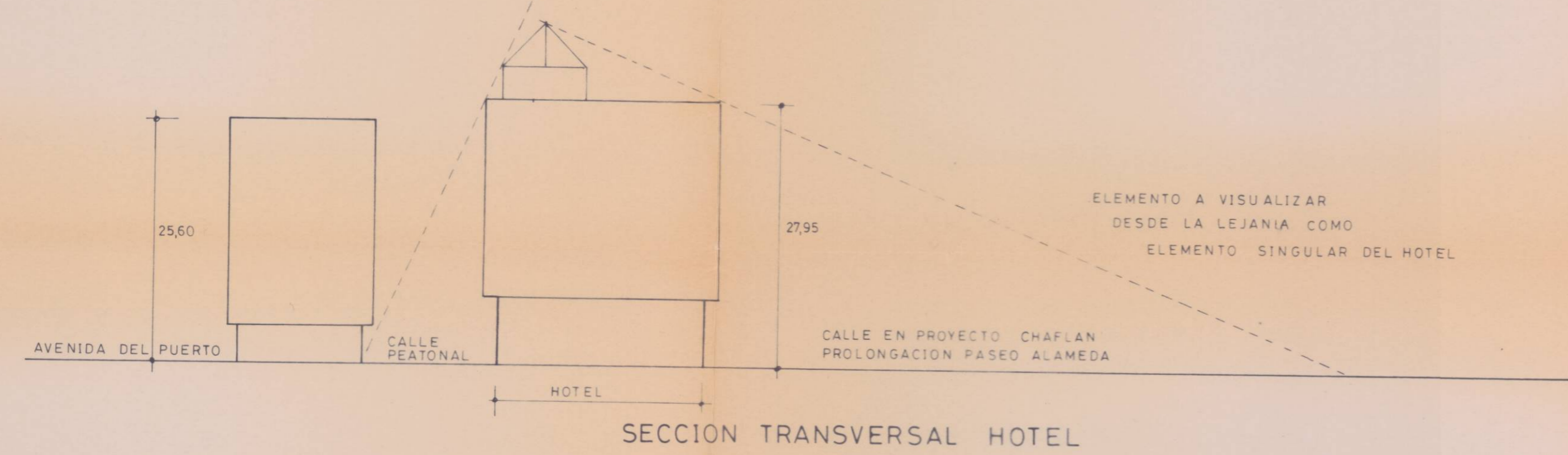

SECCION TRANSVERSAL HOTEL

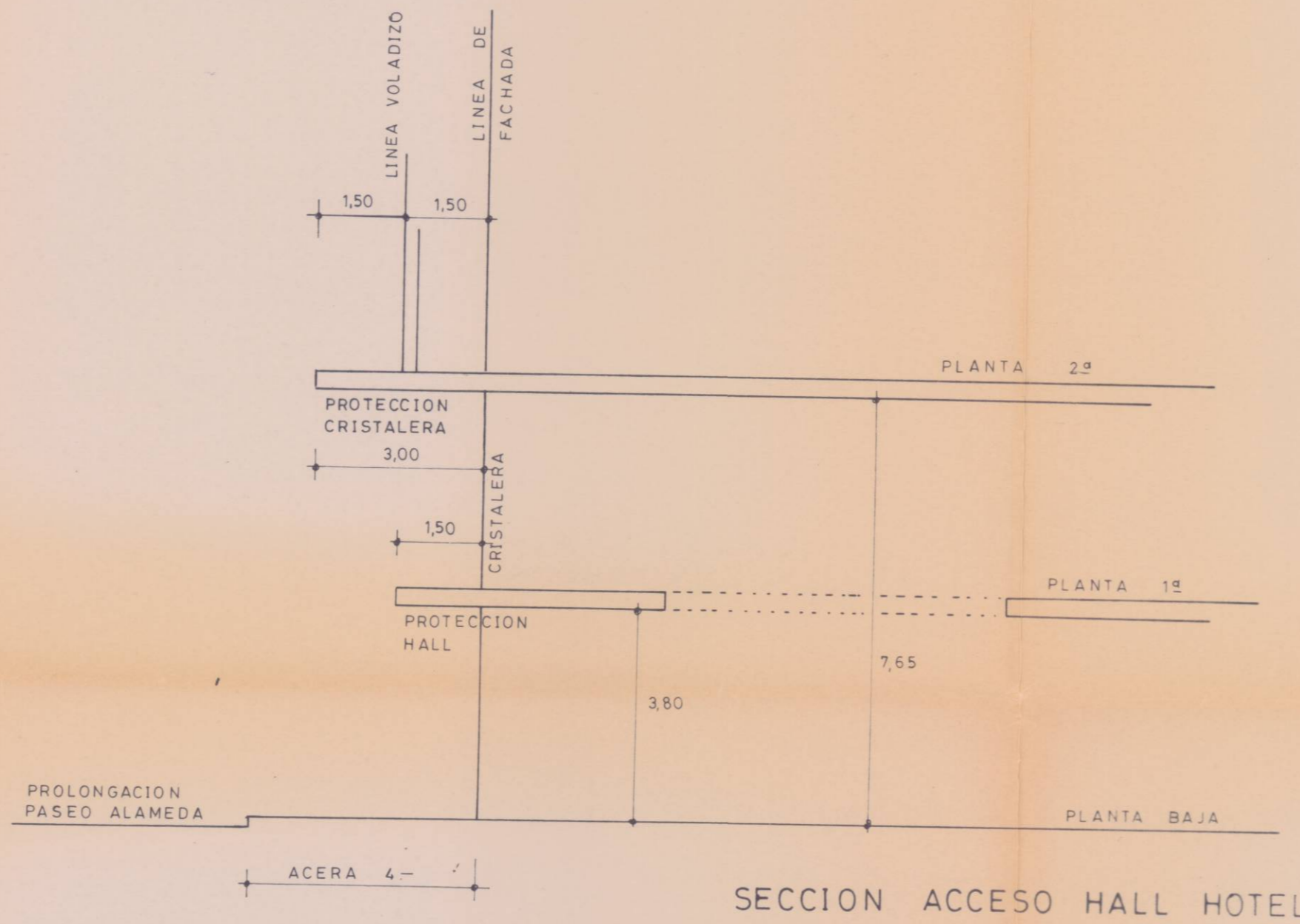

SECCION ACCESO HALL HOTEL

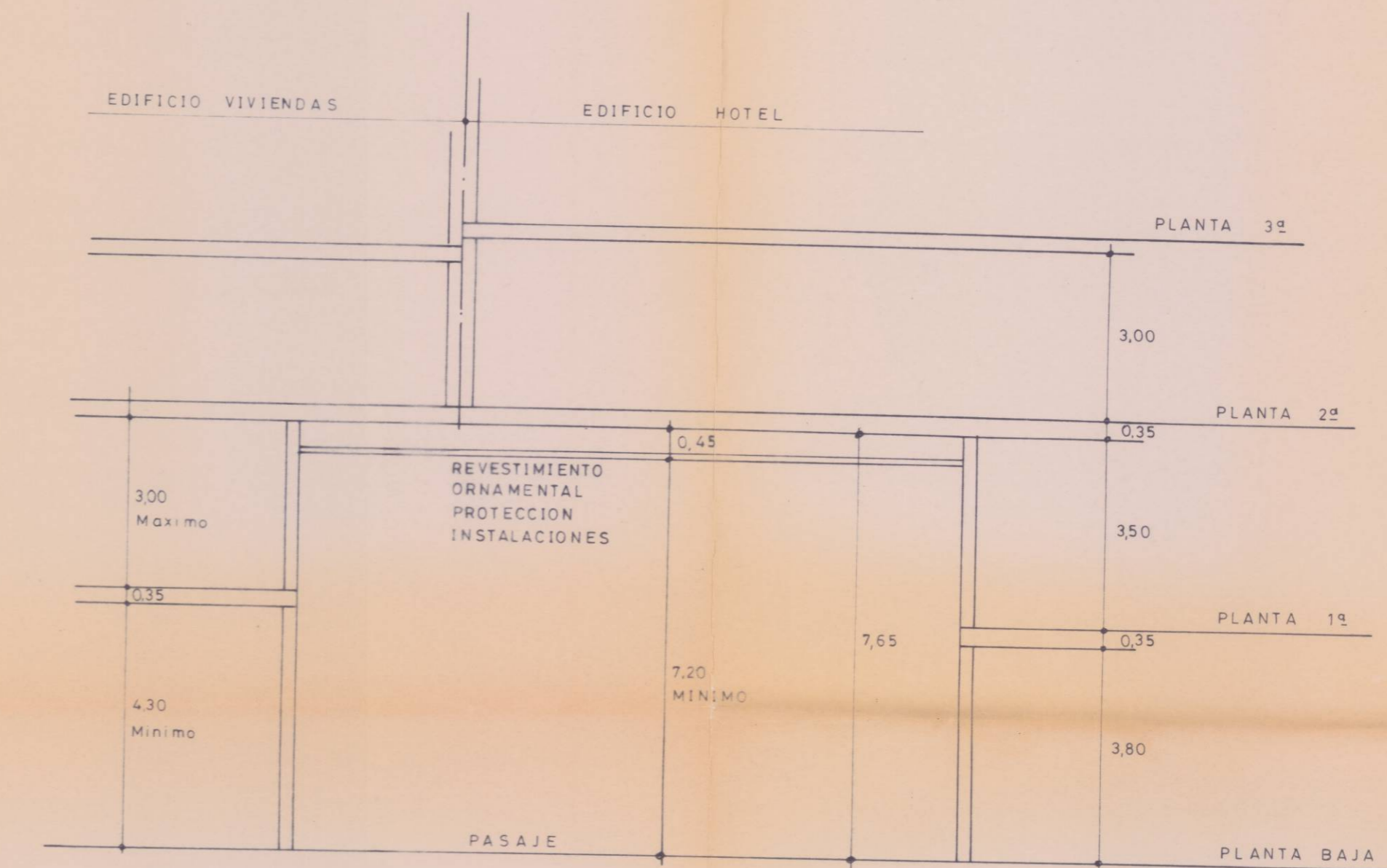

SECCION PASAJE

Administración
 ALCALDIA-El presente plano fue aprobado por el Excmo. Ayuntamiento Pleno, en sesión de *10 MAR 1990* en Valencia.
Administración
 ALCALDIA-El presente plano fue aprobado por el Excmo. Ayuntamiento Pleno, en sesión de *10 MAR 1990* en Valencia.
 El Sr. *Administración*

COLEGIO OFICIAL DE ARQUITECTOS DE LA COMUNIDAD VALENCIA
 21 MAR 1990
 VISADO
 A LOS EFECTOS ESTADISTICOS

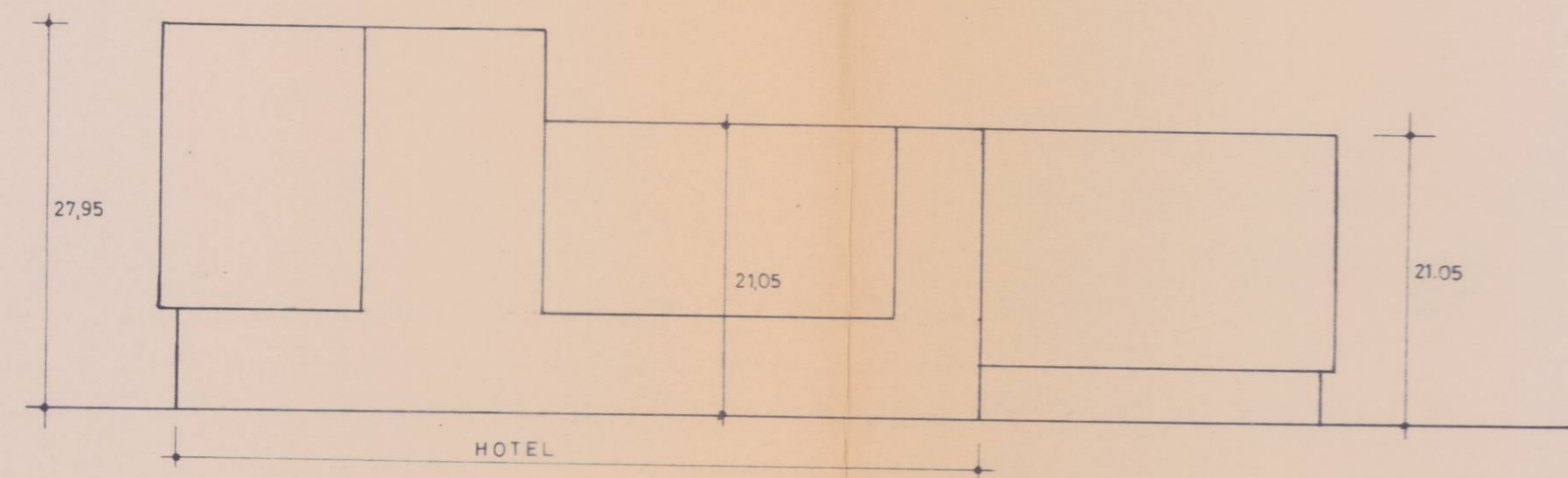

ALZADO CALLE EN PROYECTO

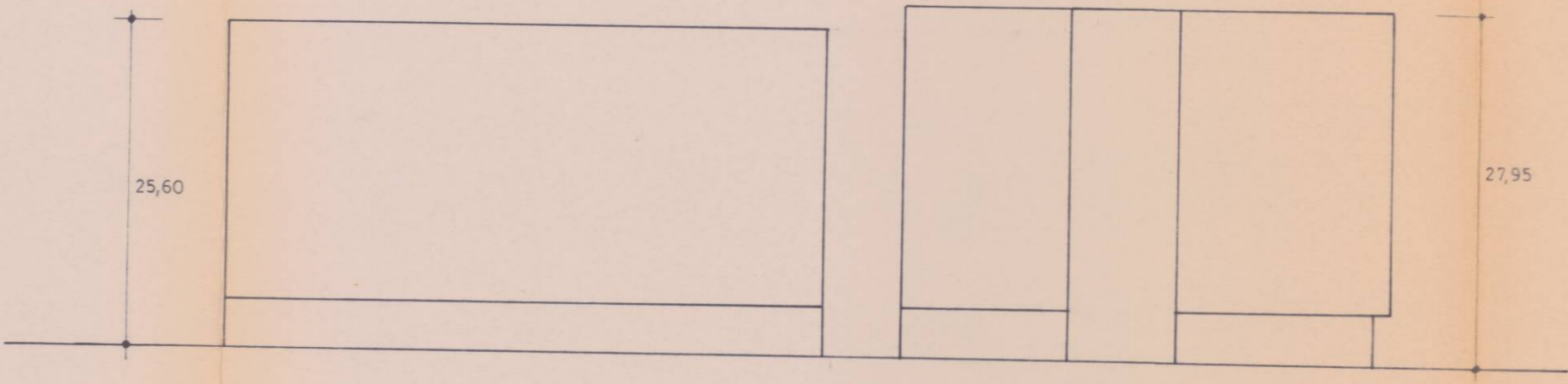

ALZADO AVDA. DEL PUERTO

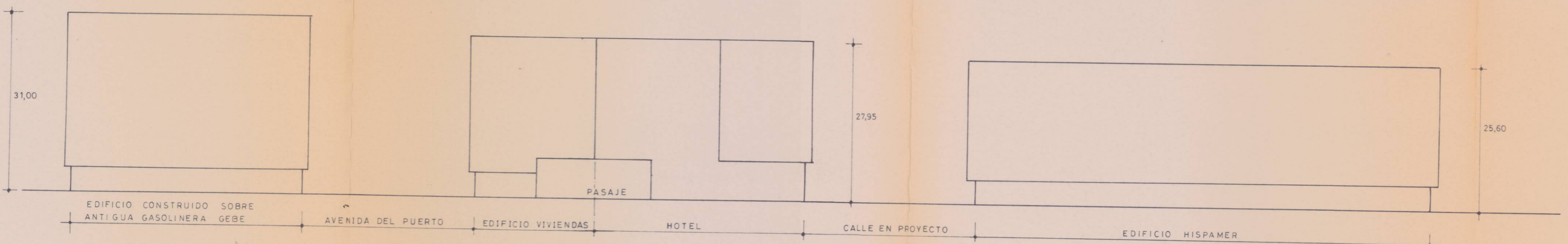

ALZADO PROLONGACION PASEO DE LA ALAMEDA

PROYECTO DE HOTEL DE CINCO ESTRELLAS

PROMOTOR: **INMOBILIARIA BEGAMAR S.A.**

EMPLAZAMIENTO: PROLONGACION PASEO DE LA ALAMEDA - SOLAR Nº6 - Y OTROS - EN VALENCIA

EL ARQUITECTO: *Antonio Bonacho Beneyto*

PLANO DE: **ESQUEMAS ALZADOS Y SECCIONES** PLANO Nº **10**

ESCALA: 1:100 | 1:500 FECHA: FEBRERO - 90

ESTUDIO DE DETALLE

ANTONIO ONSURBE GARCIA Delineante Proyectista
 FRANCISCO PEREZ SAEZ Delineante Proyectista

ARQUITECTO: **ANTONIO BONACHO BENEYTO**