

ALZADO CALLE PINTOR MAELLA

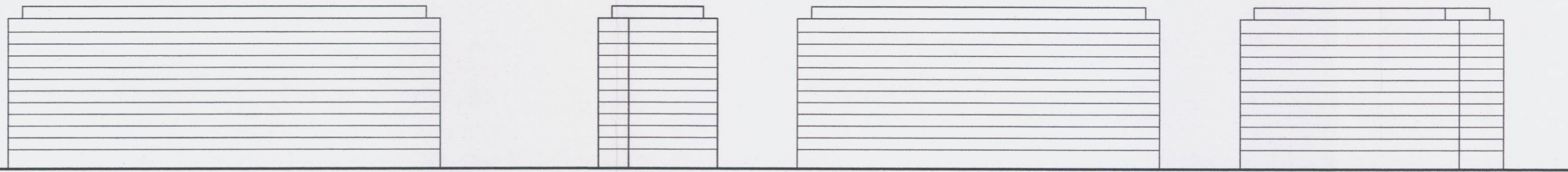

ALZADO CALLE 10

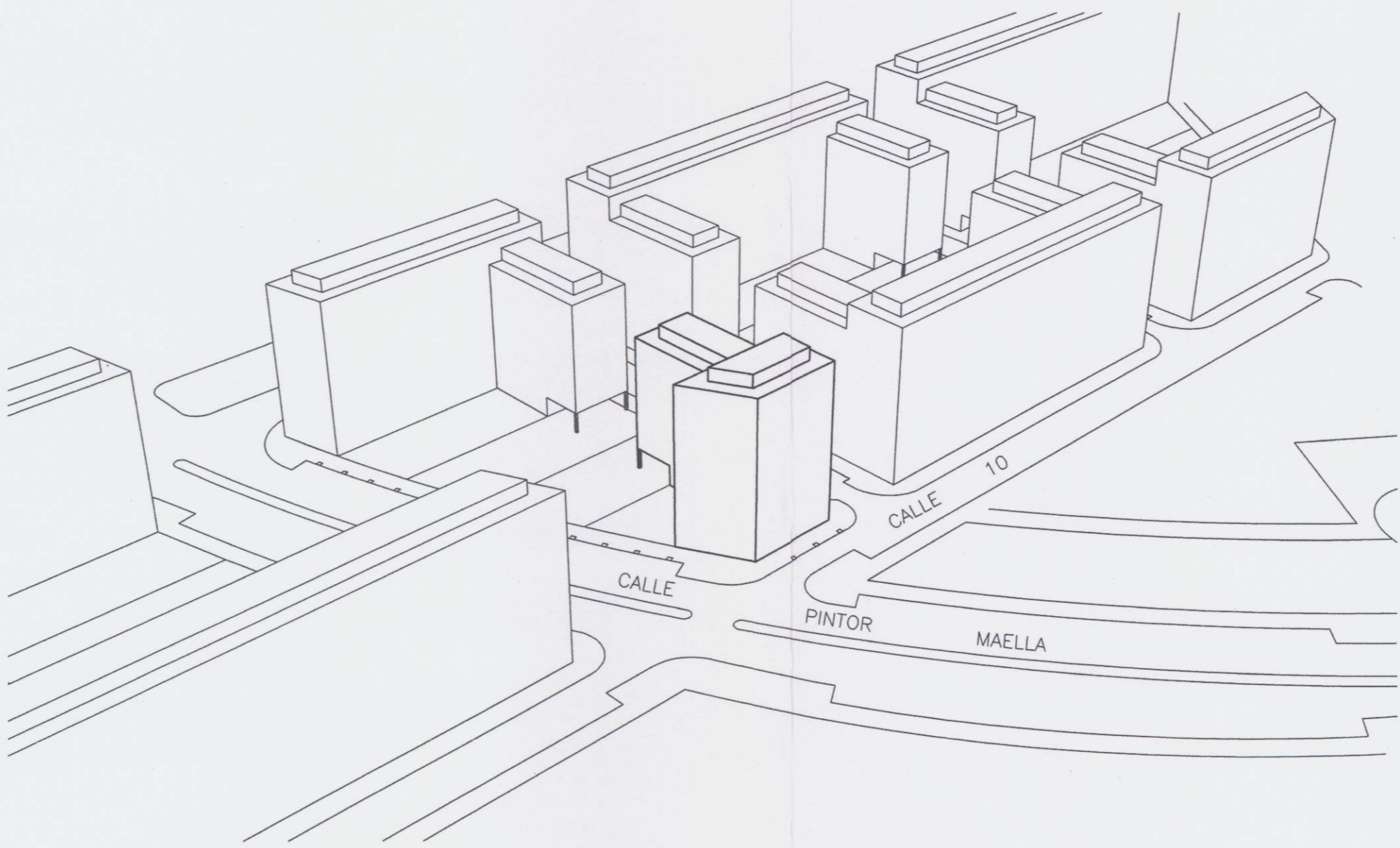
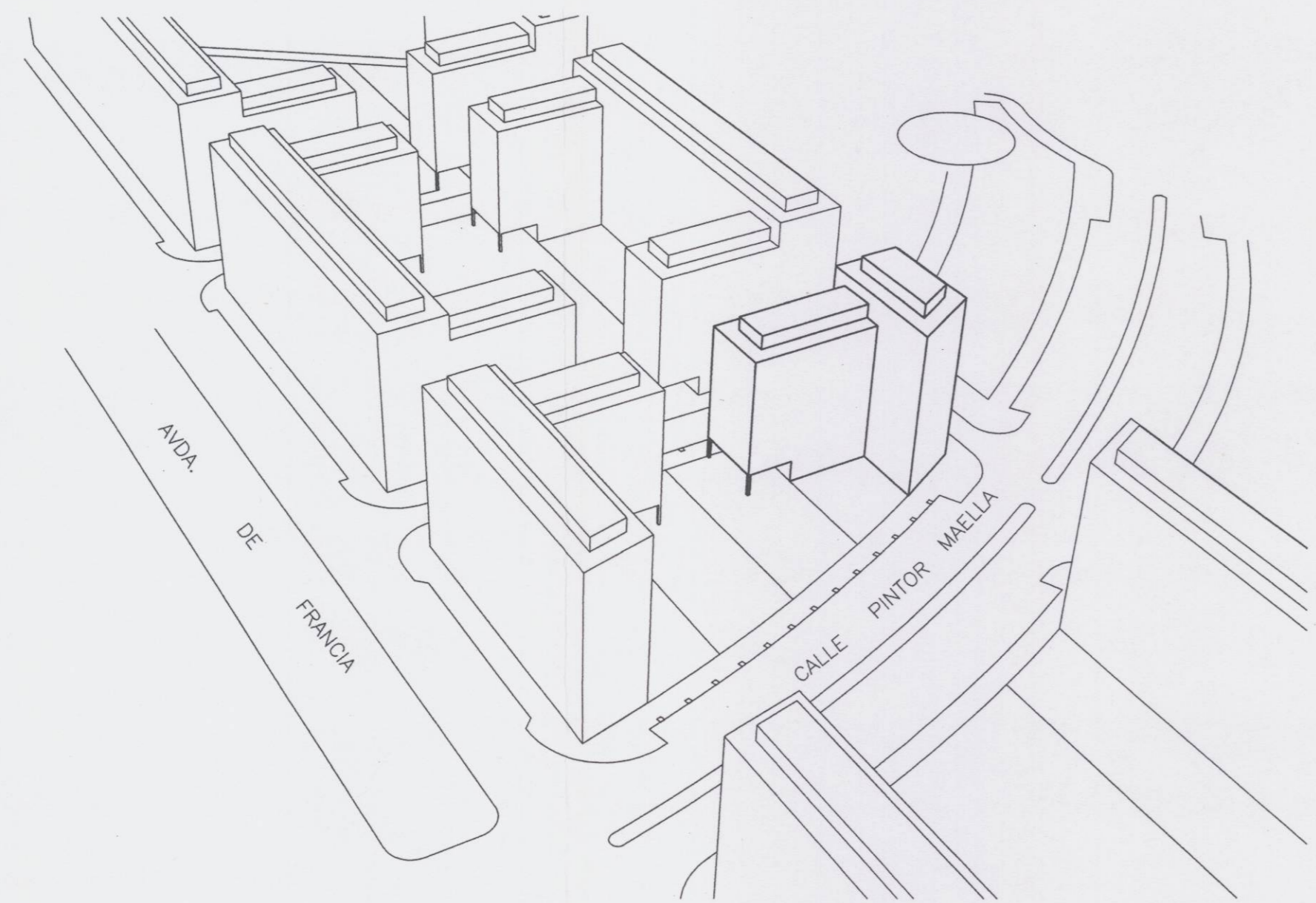

AJUNTAMENT DE VALÈNCIA
DILIGÈNCIA
Para hacer constar que el presente documento se somete a INFORMACIÓN PÚBLICA por Resolución de Alcaldía de fecha 27 ABR 2000 de fecha 28 ABR 2000
Valencia, 28 ABR 2000
EL SECRETARIO GENERAL, P.D.

COLEGIO OFICIAL DE ARQUITECTOS DE LA COMUNIDAD VALENCIANA
23 FEB. 2000
-VISADO-
A LOS EFECTOS ESTATUTARIOS

DILIGENCIA.—El presente Documento fue aprobado definitivamente por el Excmo. Ayuntamiento Pleno, en sesión de 30 de junio de 2000
Valencia, 19 JUL 2000
Pc.

PLANO DE INFORMACION

ESTUDIO DE DETALLE :
EN LA PARCELA FORMADA
EN LA CALLE PINTOR
MAELLA, CALLES Nº 9
Y 10 — VALENCIA —
(PLAN PARCIAL "AVENIDA DE FRANCIA")

PROMOTOR
VALLEHERMOSO S.A.

ARQUITECTOS :
CARLOS PRAT C.
AVELINA PRAT G.

(Signatures)

PERSPECTIVAS DE LA
MANZANA Y SU
ENTORNO VISUAL

Nº PLANO
1.5
ESCALA

FECHA : FEBRERO, 2000 SUSTITUYE AL PLANO :

Estudio : C/ Xabia, 9 entresuelo-B-Valencia
Telefono, 96 362 15 33 Fax, 96 362 15 52