

Corredor verde
ESCALA 1/40.000

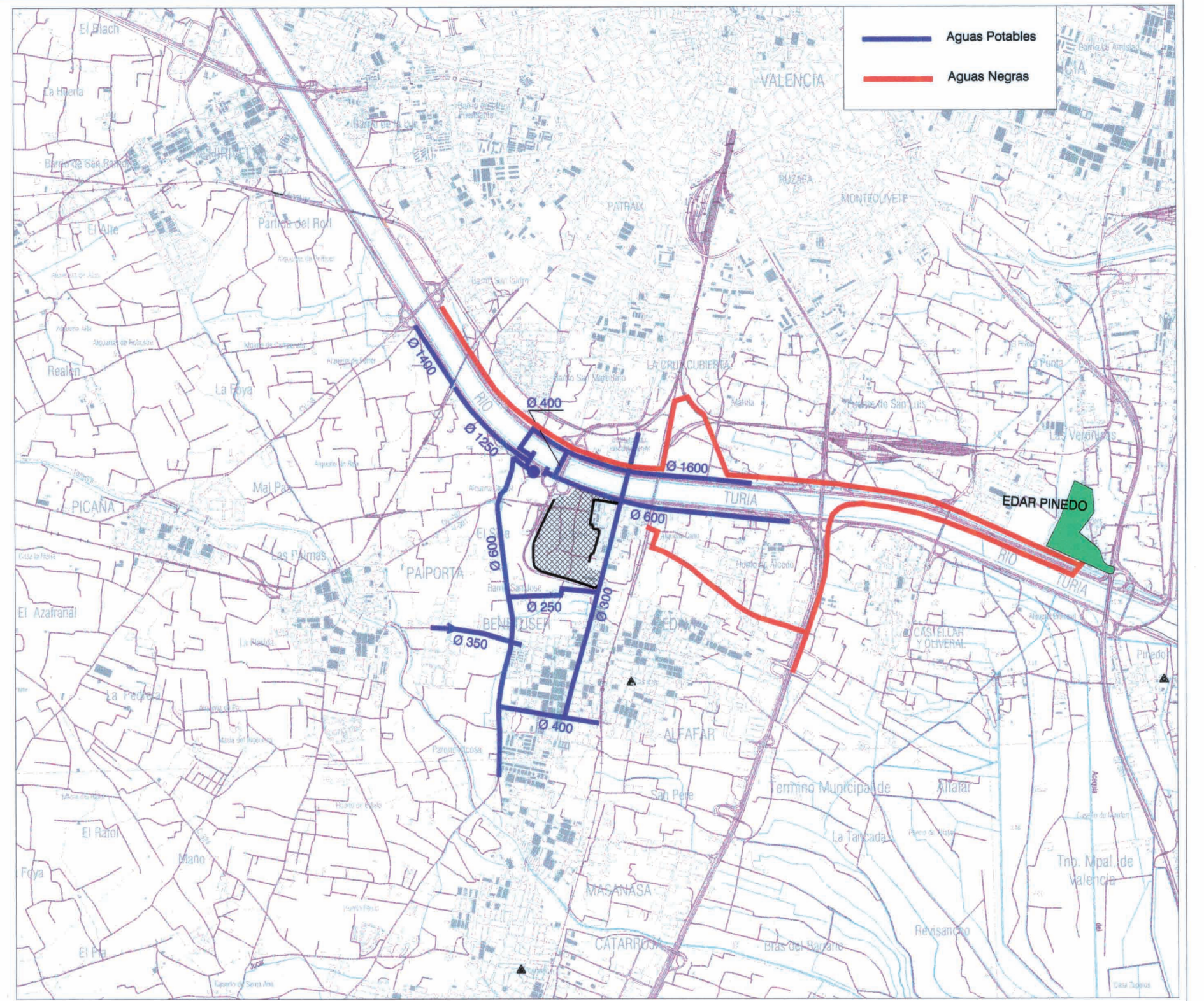

Conexión Potables y Aguas negras a red de saneamiento municipal y EDAR de Pinedo
ESCALA 1/20.000



ESCALA 1/2.000

- | | | | |
|--|-------------------------------|--|---------------------------|
| | ZONAS VERDES | | ALQUERIAS A CONSERVAR |
| | RED PRIMARIA "PARQUE PÚBLICO" | | EQUIPAMIENTOS |
| | VÍA PECUARIA | | EDIFICACIONES TOB Y TOE |
| | | | EDIFICACIONES A CONSERVAR |

DILIGENCIA: Para hacer constar que el presente documento se aprobó provisionalmente por La Comisión Territorial de Urbanismo, en fecha 2 de Junio de 2.005.



ESTUDIO DE EVALUACIÓN DE IMPACTO AMBIENTAL DE LA HOMOLOGACIÓN Y PLAN ESPECIAL DE RESERVA Y ORDENACIÓN DE USOS PARA DOTACIONAL PÚBLICO Y VINCULACIÓN A VIVIENDA PROTEGIDA, EN EL ÁMBITO DEL SECTOR LA TORRE (VALENCIA)

GENERALITAT VALENCIANA COORDINADOR ESTUDIO: Vicente Guallart
IVUSA INSTITUTO VALENCIANO DE URBANISMO S.A. WHY ART PROJECTS, S.L.

ESTUDIO DE EVALUACIÓN DE IMPACTO AMBIENTAL
16- INTEGRACIÓN AMBIENTAL Enero de 2005

ANEXO ORIGINAL DE ARCHIVO DEL TERRITORIO DE URBANISMO DEL CONSEJERÍA DE URBANISMO DEL GOBIERNO VALENCIANO
FECHA: 30 SET. 2005 DEL
M. DE URBANISMO

COLEGIO OFICIAL DE ARQUITECTOS DE LA COMUNIDAD VALENCIANA
30 JUN. 2005
VISADO
ALOS EFECTOS DE REGISTRO