



MAR MEDITERRANEO

FARO DE VALENCIA

Playa de Pinedo

ESCALA 1/30.000



GENERALITAT VALENCIANA  
CONSSELLERIA DE TERRITORI I HABITATGE  
APROBACIÓ DEFINITIVA RESOLUCIÓ DEL

FECHA **5 SET. 2005** DEL

H.B.L.E. S.R. CONSELLER DE  
TERRITORI I HABITATGE

LEYENDA 2005

- No cuantificable  
(playas, marjales,...)
- Muy baja.
- Baja.
- Moderada.
- Alta.
- Muy alta.
- No cuantificable  
(fase lítica).
- Límite La Torre
- Límite Término Municipal de Valencia

DILIGENCIA: Para hacer constar que el presente documento se aprobó provisionalmente por La Comision Territorial de Urbanismo, en fecha 2 de Junio de 2.005.

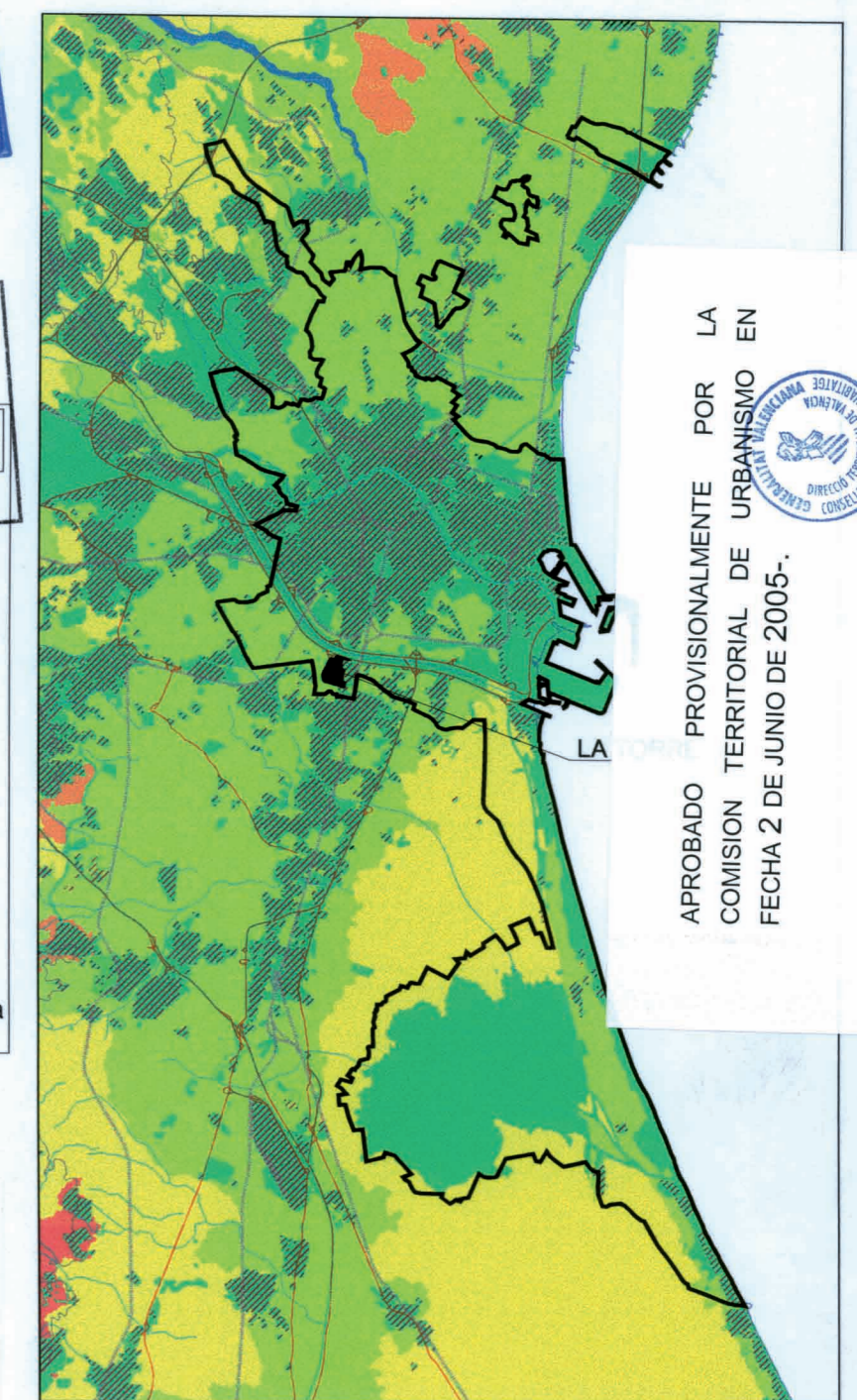

ESCALA 1/200.000

APROBADO PROVISIONALMENTE POR LA COMISION TERRITORIAL DE URBANISMO EN FECHA 2 DE JUNIO DE 2005.



ESTUDIO DE EVALUACIÓN DE IMPACTO AMBIENTAL DE LA HOMOLOGACIÓN Y PLAN ESPECIAL DE RESERVA Y ORDENACIÓN DE USOS PARA DOTACIONAL PÚBLICO Y VINCULACIÓN A VIVIENDA PROTEGIDA, EN EL ÁMBITO DEL SECTOR LA TORRE (VALENCIA)

GENERALITAT VALENCIANA COORDINADOR ESTUDIO: Vicente Guallart

IVVSA INSTITUTO VALENCIANO DE VIVIENDA, S.A. WHY ART PROJECTS, S.L.

ESTUDIO DE EVALUACIÓN DE IMPACTO AMBIENTAL  
06. EROSIÓN POTENCIAL Enero de 2005