

**DILIGENCIA.**—El presente plano fue aprobado DEFINITIVAMENTE  
 por el Excmo. Ayuntamiento Pleno, en sesión de 25 de ABRIL de 1997  
 Valencia, 8 MAYO 1997  
 El Secretario General,  
 P.E.

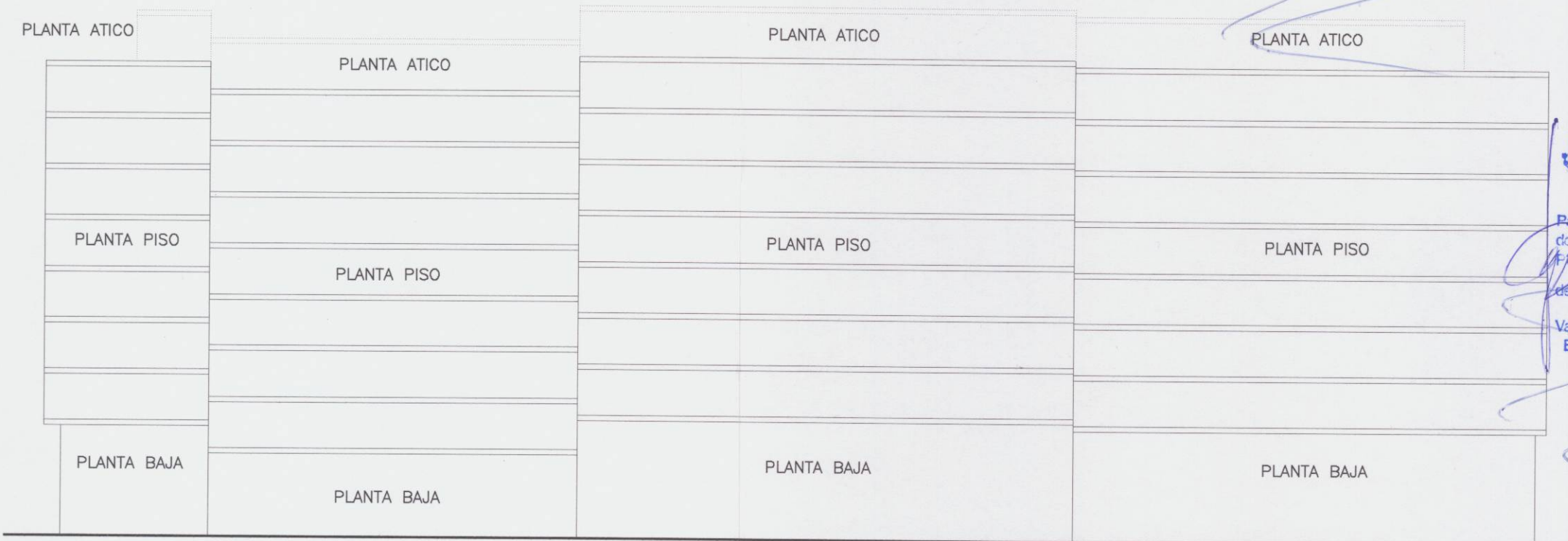

**AJUNTAMENT DE VALENCIA**  
**DILIGENCIA**  
 Para hacer constar que el presente documento se presenta a INFORMACION  
 de fecha 29 ENERO 1997  
 Valencia, 8 MAYO 1997  
 EL SECRETARIO GENERAL

C/ PINTOR GENARO LAHUERTA

AVDA. PRIMADO REIG

C/ ALBORAYA

**COLEGIO OFICIAL DE ARQUITECTOS DE LA COMUNIDAD VALENCIANA**  
**16 DIC. 1996**  
**- VISADO -**  
**AL OS EFECTOS ESTATUTARIOS**

 No COLEGIADO: 4.530 C/ RUZafa No 25-8a 46.004-VALENCIA. TEL: (96) 3.94.40.33. FAX: (96) 3.95.51.72		ESTUDIO DE DETALLE	
		PROMOTOR VALENCIANA D'OBRES S.A.	SITUACION C/ ALBORAYA, C/ COFRENTES AVDA. PRIMADO REIG C/ PINTOR GENARO LAHUERTA VALENCIA C.P. 46.010
PLANO ALZADO AVDA. PRIMADO REIG		No PROY.  ESCALA 1/300	NUMERO  <u>10</u>
		FECHA  COTAS METROS	