

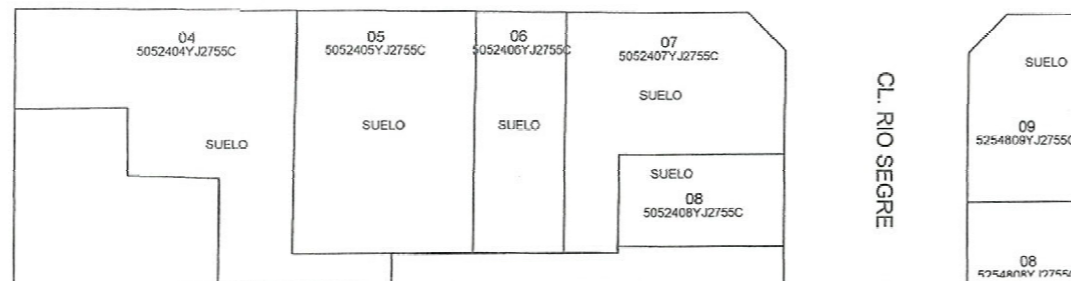

AV. HERMANOS MACHADO

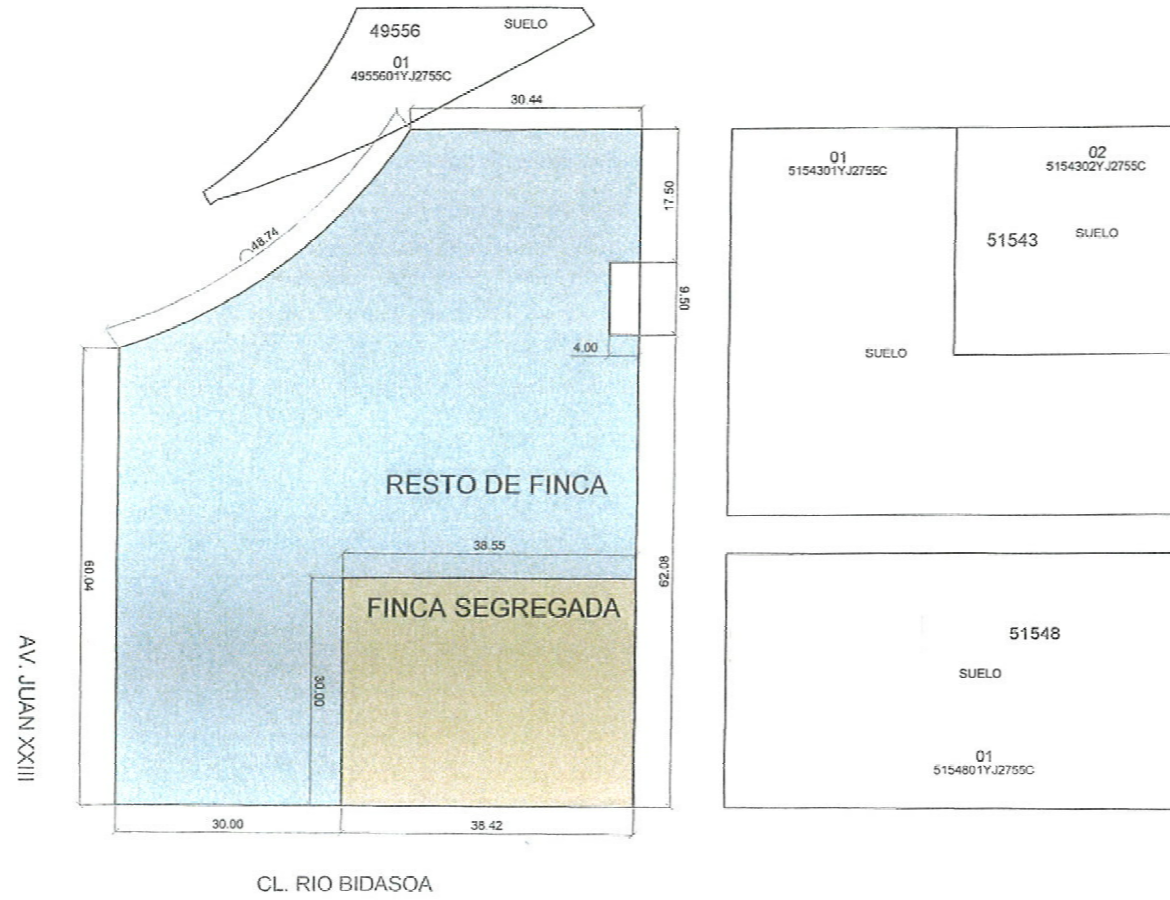

LEYENDA	
	FINCA INICIAL M1 5.374,43 m <sup>2</sup>
	FINCA SEGREGADA 1.154,60 m <sup>2</sup>
	RESTO FINCA INICIAL 4.219,83 m <sup>2</sup>
REF. CATASTRAL	5054801YJ2755C
FINCA REGISTRAL	62202 T3165 L1039 SEC 5º AF F90

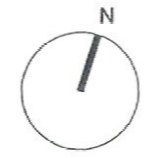

**SILVESTRE NAVARRO** ARQUITECTOS  
 C/ BARRIO Y CAJAL 25 11 46057 SAN FERNANDO (BA) 04550  
 T: 963 381 3163 F: 963 373 0110  
 www.silvestrenavarro.com silvestre@silvestrenavarro.com

**CMD 177.05**  
 PROYECTO SEGREGACION DE PARCELA  
 SITUACION VALENCIA  
 Av. Hermanos Machado, Av. Juan XXIII y C. Rio Bidasoa  
 PROMOTOR EXPOCASA S.A.

**1:2**  
 FINCAS RESULTANTES  
 SEGUN PLANO CATASTRAL  
 JUL 2009 1:1000

### MODIFICACIÓN PUNTUAL DEL PLAN PARCIAL "MALILLA NORTE" Y DEL PLAN DE REFORMA INTERIOR DE MEJORA "CAMINO DE MONCADA" (VALENCIA)

PLANO	<b>PROYECTO DE SEGREGACIÓN DE LA FINCA 1.1 DEL P.R.F. "CAMINO DE MONCADA, HNOS. MACHADO, JUAN XXIII Y RÍO SEGRE"</b>	
PROMOTOR	<b>ACTUACIONES VALENCIA SUR, S.L.</b>	CÓDIGO EXPTE: 1/10-MPP
ESCALA		FECHA <b>Septiembre de 2010</b>
 C/ Arquitecto Mora, 5 - 46010 - Valencia Telef.: 963.935.446 Fax: 963.623.577 e-mail: correo@planurbeo.com	ALEJANDRO ESCRIBANO - Arquitecto	SERIE <b>A</b>
	CARLOS AUBÁN - Arquitecto	NÚMERO <b>7</b>

El presente documento es copia de su original, del que son autores los arquitectos D. Alejandro Escribano y D. Carlos Aubán. Su utilización total o parcial, así como cualquier reproducción o cesión a terceros, requerirá la previa autorización expresa de sus autores, quedando en todo caso prohibida cualquier modificación unilateral del mismo.