



LEYENDA

 ÁMBITO DE ESTUDIO

 CUENCA VISUAL

PUNTOS DE OBSERVACIÓN

 RONDA NORD

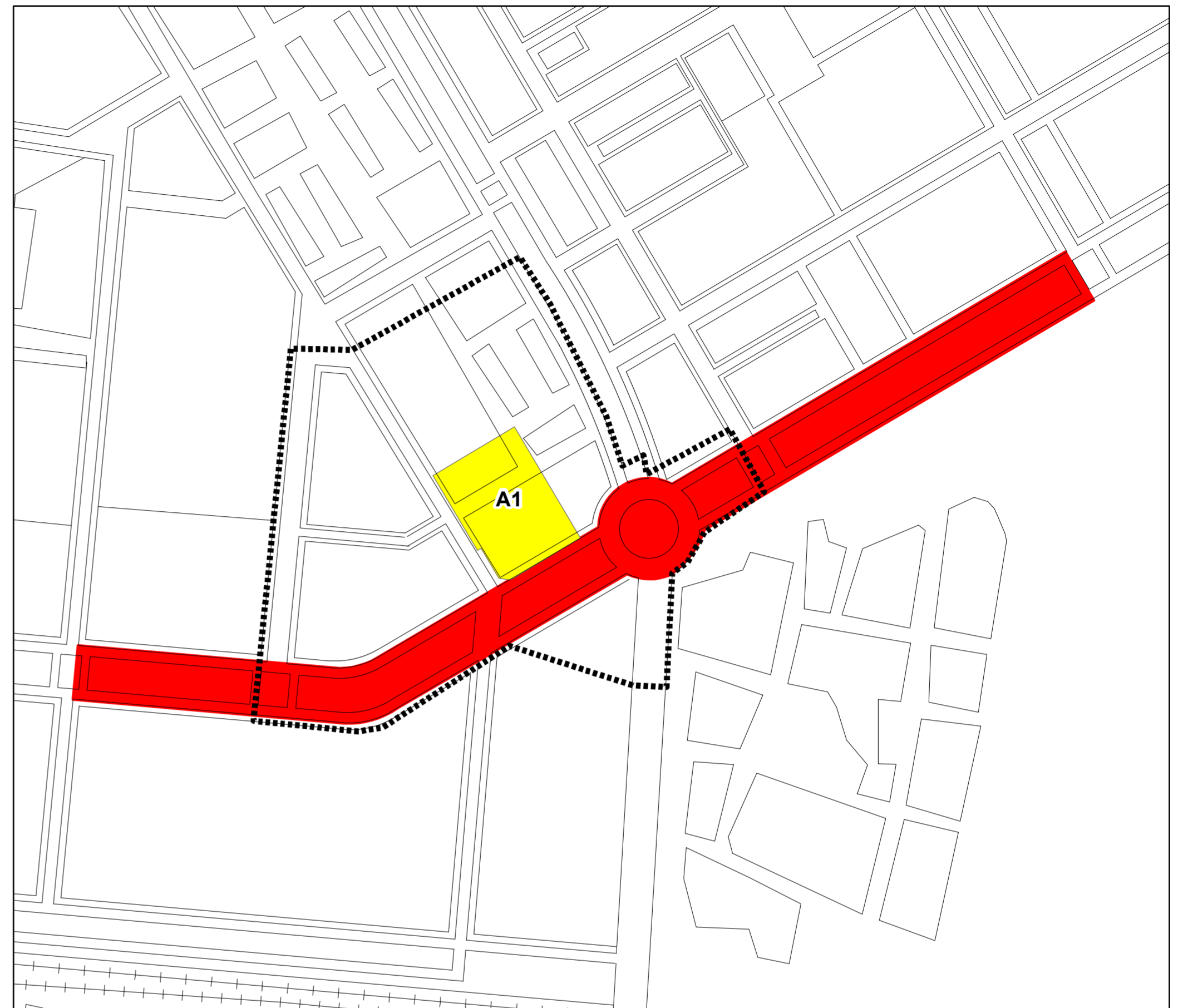

LEYENDA

 ÁMBITO DE ESTUDIO

 CUENCA VISUAL

PUNTOS DE OBSERVACIÓN

 BULEVAR SUD

ACTUACIONES VALENCIA SUR, S.L.

MODIFICACIÓN PUNTUAL DEL PLAN PARCIAL "MALILLA NORTE" Y DEL PLAN DE REFORMA INTERIOR DE MEJORA "CAMINO DE MONCADA" (T.M. VALENCIA)

ESTUDIO DE INTEGRACIÓN PAISAJÍSTICA

Plano	PUNTOS DE OBSERVACIÓN		Nº Plano	Hoja	de
			6	<input type="checkbox"/>	<input type="checkbox"/>
			Escala	1: 5.000	
Director técnico	Coordinación del Equipo				
D. Juan Gumbau Bellmunt Geólogo - Abogado	Dña. África Pons Ruiz Ingeniera de Montes				
D. Enric Cardona Borrás Ingeniero de Caminos Canales y Puertos	Equipo Técnico				
D. Juanjo García Molina Licenciado en Ciencias Ambientales Ingeniero Técnico Agrícola	D. Santos Ortiz Pérez Geólogo - Hidrogeólogo				
	Dña. María Angeles Albuixech Briz Ingeniera Técnico agrícola				
	Dña. Mª Cruz Blanco Redón Lda. en Ciencias Ambientales				
	D. Vicent Cerezo Mari Delineación				
Consultora	 Evaluación de Recursos Naturales		Fecha		
	<small>C/ Conde de Altea Nº1, 3. 46005 -VALENCIA-. Teléfono: 96-395 94 96. Fax: 96-373 76 28.</small>		VALENCIA, Septiembre de 2.010		
			Referencia		
			E 1 4 2 4		