

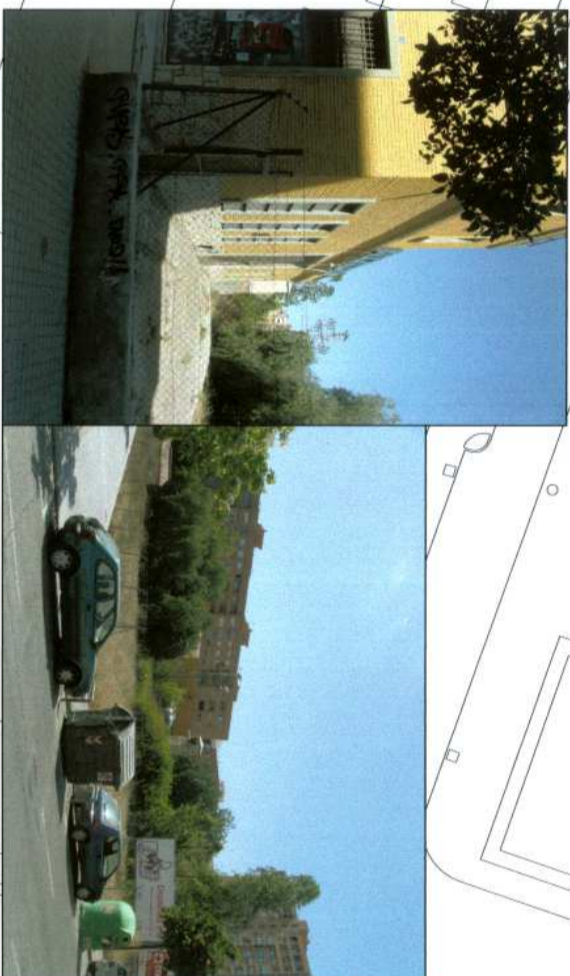

C/ DOLORES MARQUÉS



C/ EN PROYECTO



C/ EMILIO BARÓ



C/ CIRCUL DE BELLES ARTS

*Diligencia*  
**DILIGENCIA.** Para hacer constar que el presente documento fue aprobado definitivamente por el Ayuntamiento Pleno el día de febrero de 2016.  
 EL SECRETARIO.

*Diligencia*  
**DILIGENCIA.** Para hacer constar que el presente documento se sometió a la Comisión Local de 25 de septiembre de 2016.  
 EL SECRETARIO.

**AJUNTAMENT DE VALÈNCIA**  
 SERVEI DE PLANEJAMENT URBANÍSTIC  
 05 DES. 2014  
 REGISTRE  
 DENTRADA **No**

**ESTUDIO DETALLE DE LA MANZANA TERCERIA DELIMITADA POR LAS CALLES EMILIO BARÓ, DOLORES MARQUÉS Y CIRCULO DE BELLAS ARTES (VALENCIA)**

PLAN **PERSPECTIVAS DE LA MANZANA Y SU ENTORNO VISUAL**

<b>PROMOTOR</b>	<b>ESCALA</b>	<b>CÓDIGO EXPTE:</b>
<b>e consum</b> ALEJANDRO ESCRIBANO, S.L.P. planning and urban development C/ Arxista Nova, 5 - 46010 - Valencia Tel: 963.030.448 Fax: 963.030.577 www.econsum.com	1/500	ED-4/14
	<b>FECHA</b>	<b>SERIE</b>
	Noviembre de 2014	A
	<b>NÚMERO</b>	
	3	

El presente documento es copia de su original, del que es autor el arquitecto D. Alejandro Escribano Bertrán. Su utilización total o parcial, así como cualquier reproducción o edición a terceros, requiere la previa autorización expresa de su autor, quedando en toda caso prohibida cualquier modificación unilateral del mismo.