Firmado digitalmente por: CARLOS AUBAN NOGUES - NIF:22676296K
Motivo: Aprobado definitivamente por la Comisión Territorial de Urbanismo de Valencia el 31 de marzo de 2021
Fecha y hora: 26.04.2021 13:48:12

Firmado digitalmente por: 24341131R MANUEL LATORRE (R:P4625200C)
Motivo: Para hacer constar que el presente documento, que fue aprobado provisionalmente por acuerdo del Ayuntamiento Pleno de fecha 25 de junio de 2020, incorpora lo requerido por administraciones sectoriales.
Fecha y hora: 07.04.2021 08:09:18

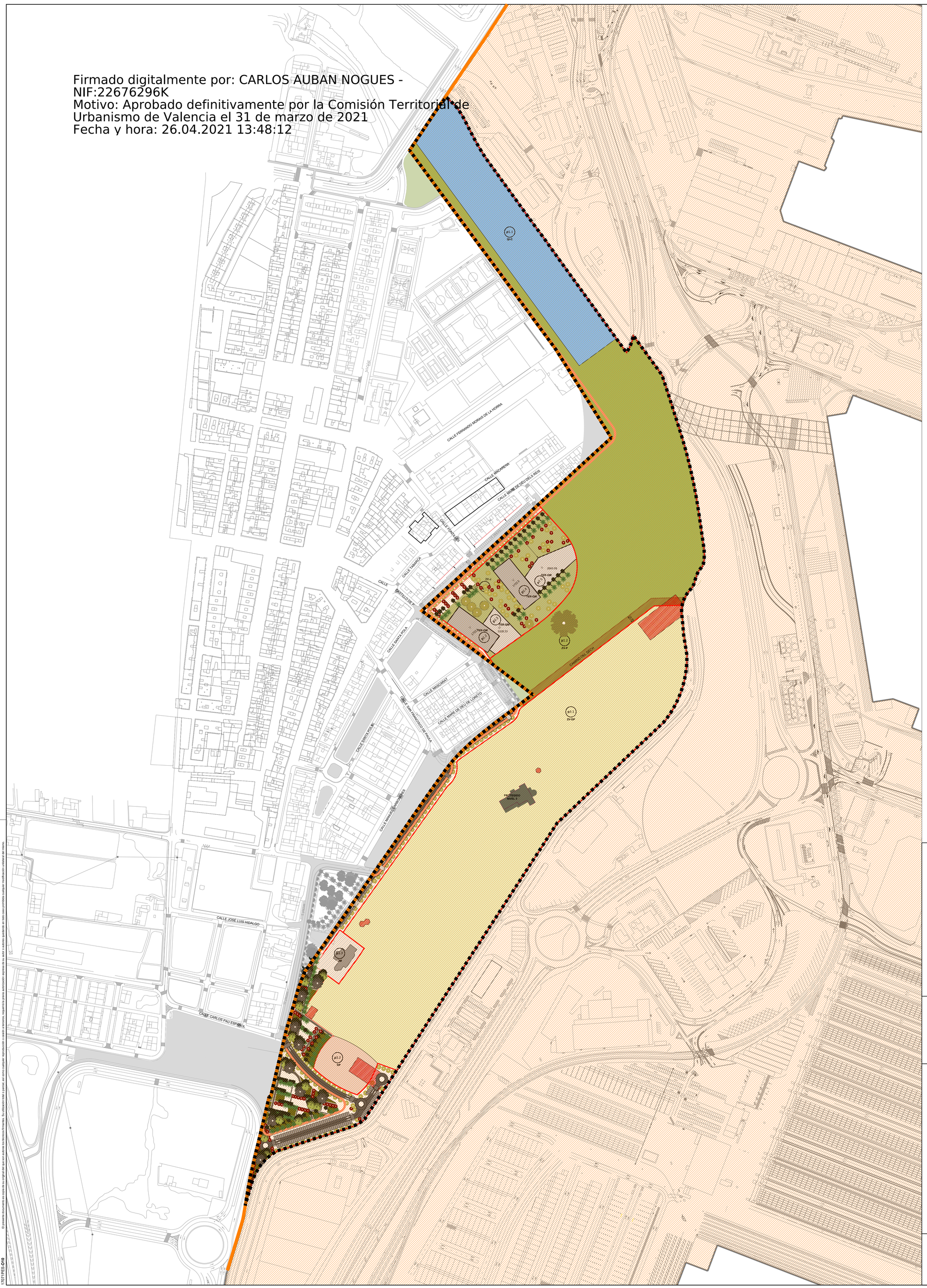

N

ÁMBITO DEL SECTOR DEL PLAN ESPECIAL ZONA SUR 1 PUERTO DE VALÈNCIA NAZARET ESTE

RED COMPLEMENTARIA DE AFECCIONES SECTORIALES

AFECCIÓN EN MATERIA DE COSTAS
LEY 22/1988, de 28 de julio de Costas

- **Línea de Deslinde para el Dominio Público Marítimo Terrestre (DPMT)**
- **Ámbito de afección del DPMT**
- **Límite Interior de la Ribera del Mar o del Cantil del Muelle**

Ref: 17071PES-**O10**

Plano: ORDENACIÓN
Afección en materia de Costas

Escala A1: 1/2000
Escala A3: 1/4000

Fecha: Marzo 2021
Sustituye: O10 - DIC 2018

17071PEZS1

PLAN ESPECIAL
ZONA SUR 1 DEL PUERTO DE VALÈNCIA - NAZARET ESTE
VALÈNCIA

Arquitectos:
Juan Añón Gómez
Gabriel Doménech Bardisa
Arquitecta colaboradora:
Lucía Yubero Serrano

valenciaport
Autoridad Portuaria de Valencia

AJUNTAMENT DE VALÈNCIA

AICEQUIP arquitectos & ingenieros
desde depuis since 1.987
Calle Felip Maria Garín 4b Valencia (46021) España
www.aicequip.com info@aicequip.com
tel (+34) 963 155 610

El presente documento es copia de la original del que son autores los técnicos firmantes. Su utilización total o parcial, así como cualquier reproducción o cesión a terceros, requerirá la previa autorización expresa de su autor o autores quedando en todo caso prohibida cualquier modificación unilateral del mismo.

17071PES-O10