

ESQUEMA SECCION
PLANEAMIENTO ESTUDIO DE DETALLE

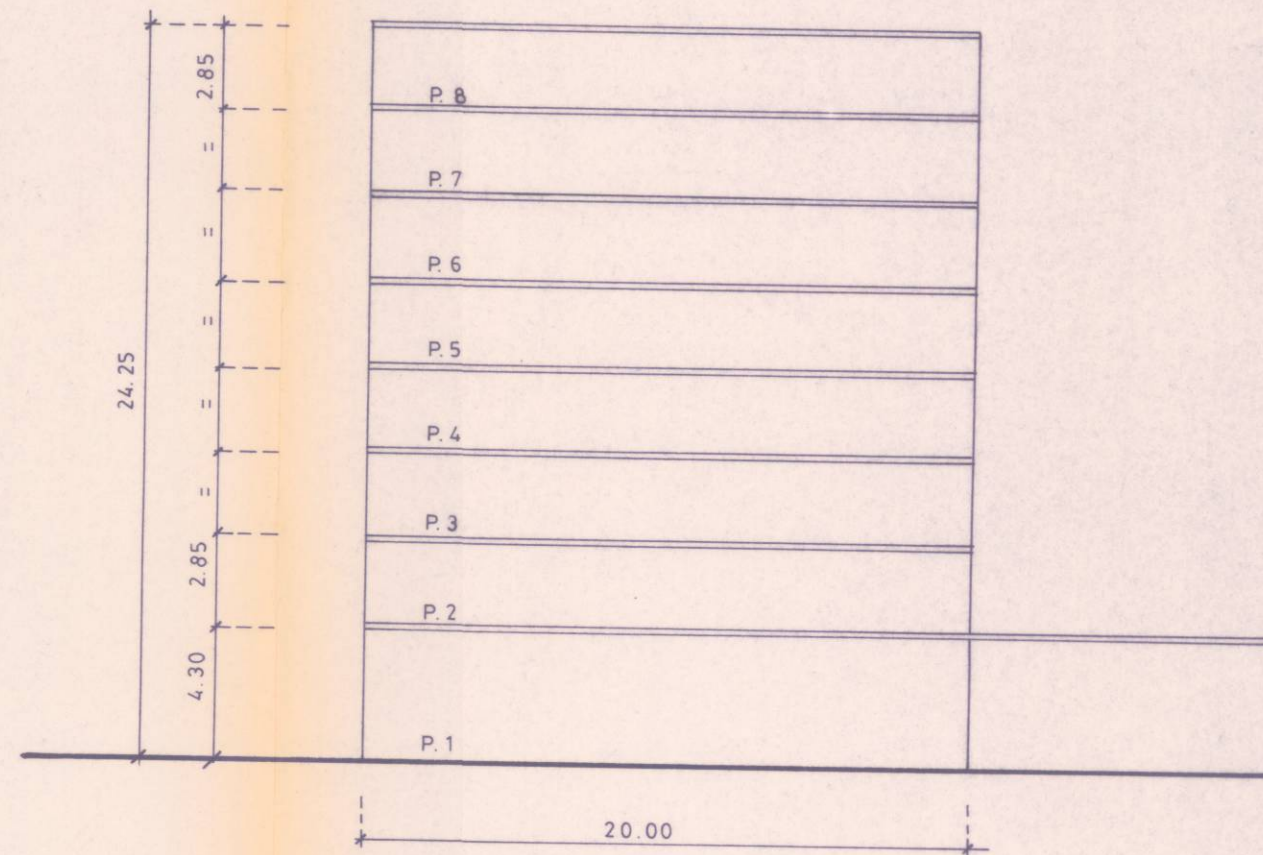

ESQUEMA SECCION
PLANEAMIENTO ORDENACION P.G.O.U.

DILIGENCIA.—El presente plano fue aprobado Inicialmente
por el Excmo. Ayuntamiento Pleno, en sesión de 14 de Mayo de 1990
Valencia, **06 JUN. 1990**
El Secretario General

DILIGENCIA.—El presente plano fue aprobado depluhyante
por el Excmo. Ayuntamiento Pleno, en sesión de 26 de Julio de 1990
Valencia, **30 AGO. 1990**
El Secretario General



PROYECTO ESTUDIO DE DETALLE -
SITUACION AVDA GENERAL AVILES - VALENCIA -
PROMOTOR ALTIPLA S.A. -
VALENCIA DICIEMBRE 1989

JOSE A.
VIDAL
BENEYTO
ARQUITECTO

ESQUEMAS SECCION
ESCALA 1:250