

2.2.12. VISIBILIDAD DE LA ACTUACIÓN DESDE CAMPANARIOS DE SANTA CATALINA Y EL MIGULETE

ÁMBITO DE ESTUDIO  
 CUENCA VISUAL 300m



DILIGENCIA: Para hacer constar que el presente documento fue aprobado provisionalmente por acuerdo plenario de 31 de octubre de 2014, (expte. 03502 2013 30).

Valencia, 28 de enero de 2015

**AJUNTAMENT DE VALÈNCIA**  
SERVEI GESTIÓ DEL CENTRE HISTÒRIC

Secció de Gestió i Planejament

Fdo.: Manuel Latorre Hernández

**AJUNTAMENT DE VALÈNCIA**  
SERVEI GESTIÓ DEL CENTRE HISTÒRIC

26 GEN. 2015

REGISTRE D'ENTRADA N<sup>o</sup> 00773 2015 2505

Servei Territorial d'Urbanisme  
VALÈNCIA

26 MAYO 2016



Foto: Manuel Latorre Hernández

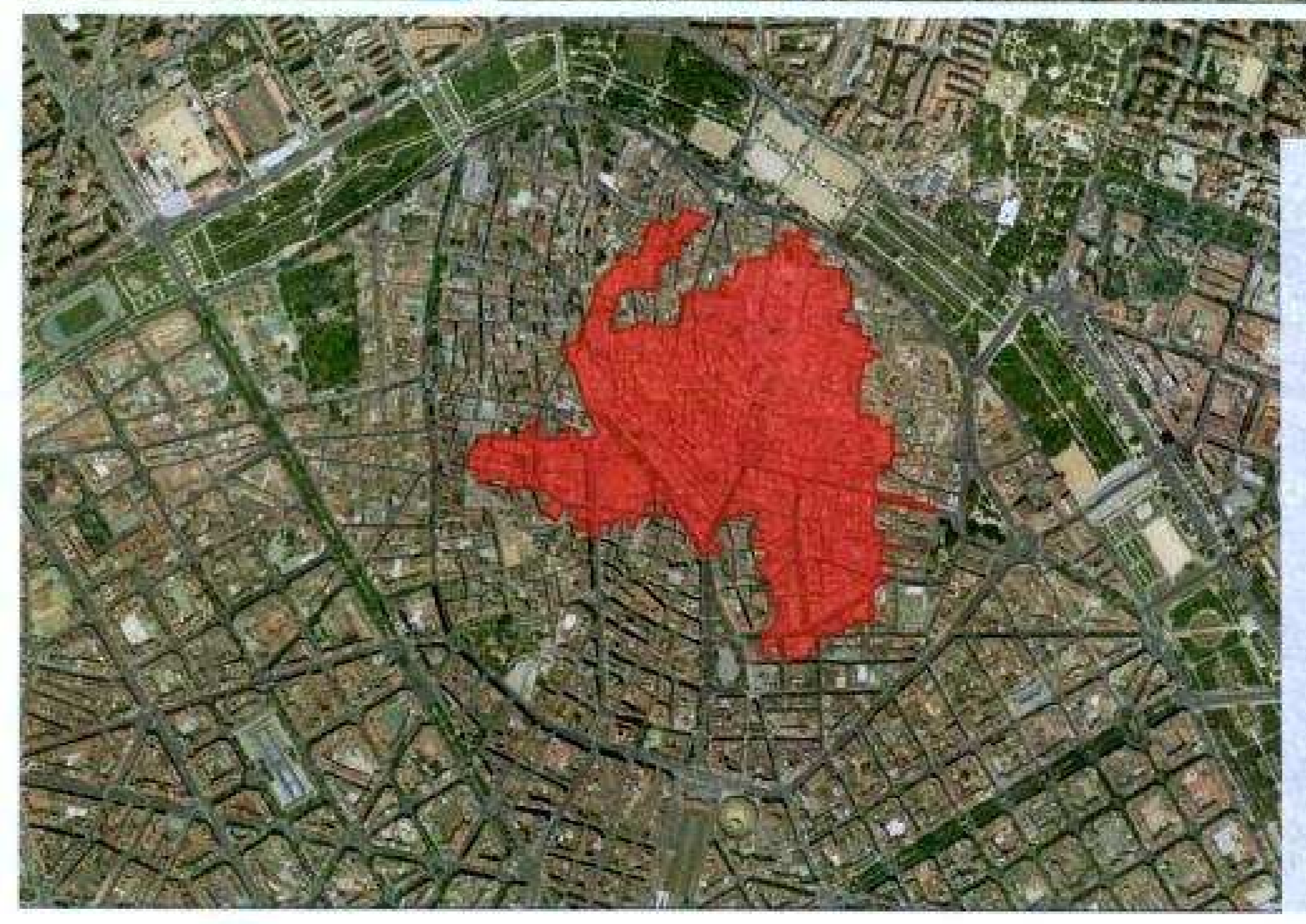

DILIGENCIA PARA HACER CONSTAR QUE ESTE DOCUMENTO HA SIDO APROBADO POR LA COMISION TERRITORIAL DE URBANISMO DE 29 DE ABRIL DE 2016, CON CARÁCTER PARCIAL, EXCEPTUANDO EL ÁMBITO DE LA MURALLA MUSULMANA QUE SE CORRESPONDE CON U.E. 6.7.B. Y 10 DELIMITADAS EN EL PEPRY Y DE LAS NORMAS SUBSIDIARIAS.

Este documento fue aprobado provisionalmente por acuerdo plenario de 31 de octubre de 2014, e incorpora los documentos de modificación de 10 de noviembre de 2015, 15 de febrero de 2016, 15 de febrero de 2016 y 3 de febrero de 2016, 3 de febrero de 2016 y 10 de marzo de 2016.

El Secretario

**AJUNTAMENT DE VALÈNCIA**

arquitecta directora  
Ines Esteve Sebastià

equipo técnico  
I. Esteve - J.I. Casar  
arq. colaboradora: S.H. González

VISIBILIDAD DE LA ACTUACIÓN DESDE CAMPANARIOS DE SANTA CATALINA Y EL MIGULETE

