



DELIMITACIÓN DEL ÁREA DE ESTUDIO SEGÚN LAS CUENCAS VISUALES POTENCIALES Y LA VISIBILIDAD DE LAS ACTUACIONES DEL PEP EBIC 06-07 "17 IGLESIA PARROQUIAL DE SAN ESTEBAN, 52 PALACIO DEL MARQUÉS DE CAMPOS."

- ÁMBITO DEL BIC
- CUENCA VISUAL 300m
- CUENCA VISUAL 1.500m
- CUENCA VISUAL 3.000m
- ÁREA POTENCIAL DE VISIBILIDAD

DILIGENCIA: Para hacer constar que el presente documento fue aprobado provisionalmente por acuerdo plenario de 31 de octubre de 2014, (expte. 03502 2013 30)

Valencia, 28 de enero de 2015
EL SECRETARIO

AJUNTAMENT DE VALÈNCIA
SERVEI GESTIÓ DEL CENTRE HISTÒRIC
Secció de Gestió i Planejament Fdo.: Manuel Latorre Hernández

AJUNTAMENT DE VALÈNCIA
SERVEI GESTIÓ DEL CENTRE HISTÒRIC

26 GEN. 2015

REGISTRE D'ENTRADA N^o 05773 2015 2505

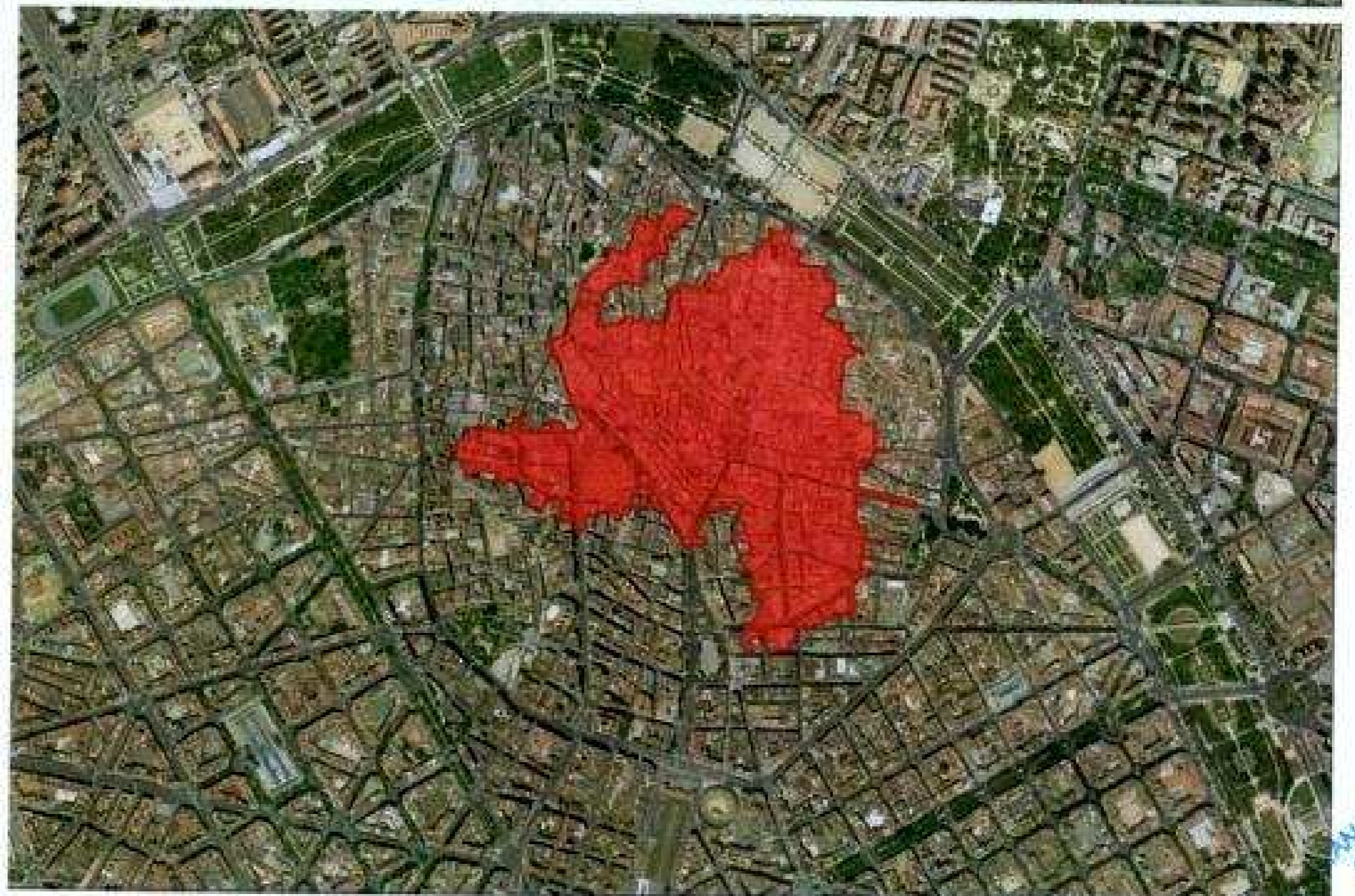

Este documento fue aprobado provisionalmente por acuerdo plenario de 31 de octubre de 2014 e incorpora las documentaciones complementarias aprobadas por acuerdo plenario de 30 de octubre de 2015, resolución de alcaldía SM 462 de febrero de 2016 y decreto del consistorio de 16 de mayo de 2016.

El Secretario
Fdo.: Manuel Latorre Hernández

DILIGENCIA PARA HACER CONSTAR QUE ESTE DOCUMENTO HA SIDO APROBADO POR LA COMISIÓN TERRITORIAL DE URBANISMO DE 29 DE ABRIL DE 2016, CON CARÁCTER PARCIAL, EXCEPTUANDO EL ÁMBITO DE LA MURALLA MUSULMANA QUE SE CORRESPONDE CON U.E. 6.7.8. Y 10 DELIMITADAS EN EL PEPR Y DE LAS NORMAS SUBSIDIARIAS.

AJUNTAMENT DE VALÈNCIA
arquitecta directora
Ines Esteve Sebastiá
equipo técnico
I. Esteve - J.I. Cosar
arq. colaboradora S.H. González

Servei Territorial d'Urbanisme
ESTUDI DE VISIBILITAT DESDE Y HACIA EL BIC * 17_SAN ESTEBAN, 52 PALACIO DEL MARQUÉS DE CAMPOS
26 MAYO 2016

