



DELIMITACIÓN DEL ÁREA DE ESTUDIO SEGÚN LAS CUENCAS VISUALES POTENCIALES Y LA VISIBILIDAD DE LAS ACTUACIONES DEL PEP EBIC 06-07 "AR IGI FSIA DEL SANTÍSIMO CRISTO DEL SALVADOR"

- ÁMBITO DEL BIC
- CUENCA VISUAL 300m
- CUENCA VISUAL 1.500m
- CUENCA VISUAL 3.000m
- ÁREA POTENCIAL DE VISIBILIDAD

DILIGENCIA PARA HACER CONSTAR QUE ESTE DOCUMENTO HA SIDO APROBADO POR LA COMISION TERRITORIAL DE URBANISMO DE 29 DE ABRIL DE 2016, CON CARÁCTER PARCIAL, EXCEPTUANDO EL ÁMBITO DE LA MURALLA MUSULMANA QUE SE CORRESPONDE CON U.I.E. 67.8, Y 10 DELIMITADAS EN EL PEPI Y DE LAS NORMAS SUBSIDIARIAS.

AJUNTAMENT DE VALÈNCIA
 SERVEI DE REGISTRE I HISTÒRIA
 18 DEL 2016
 REGISTRE D'ENTRADA 1075

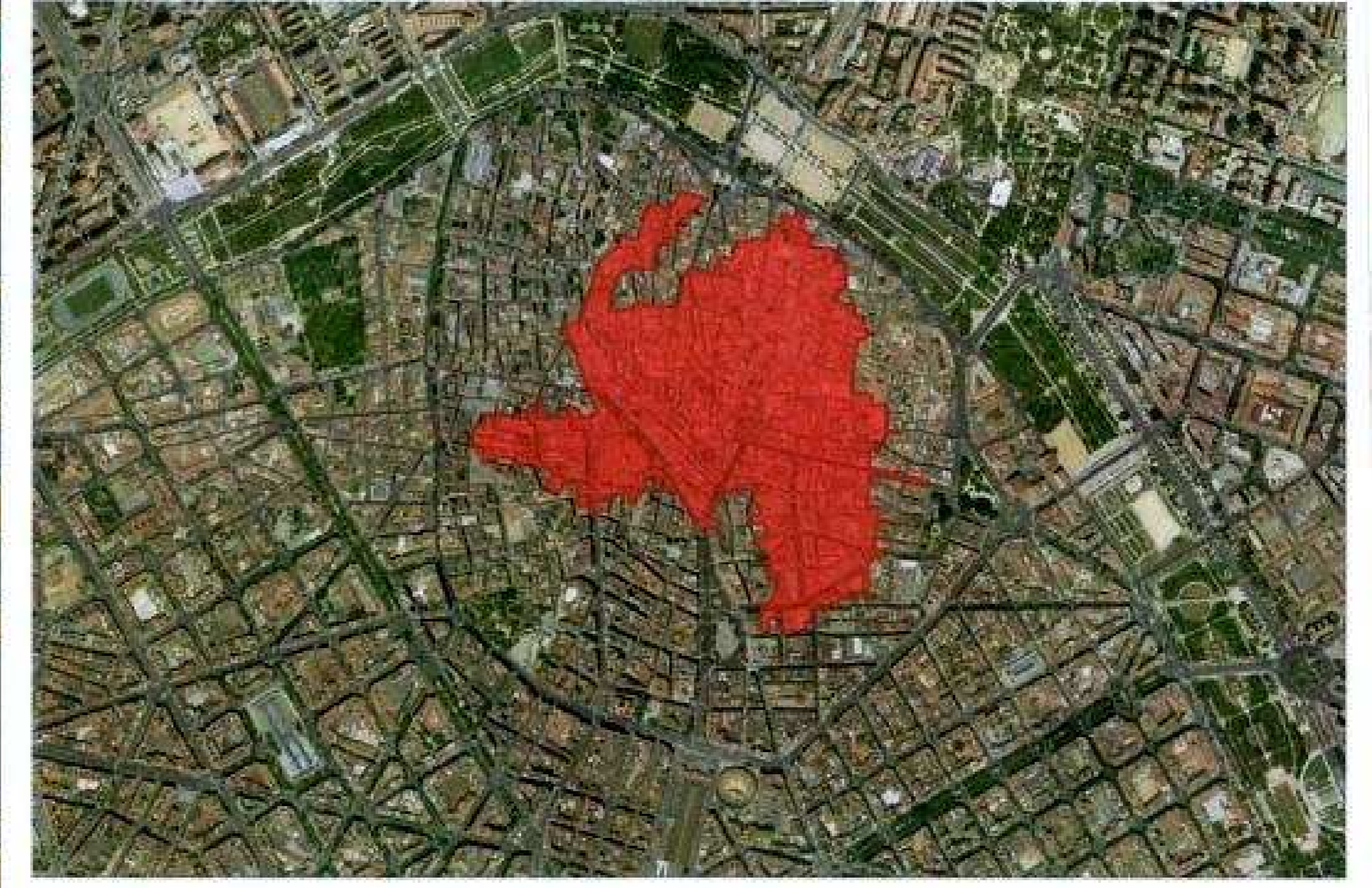

Este documento fue aprobado provisionalmente por acuerdo plenario de 31 de octubre de 2014 e incorpora las documentaciones complementarias aprobadas por acuerdo plenario de 30 de octubre de 2015, modificación de aludida SM-462 de 8 de febrero de 2016, y decreto del conseller delegado de 16 de mayo de 2016.
 El Secretario
 Edo. Mamed Latorre Hernández

AJUNTAMENT DE VALÈNCIA Servei de ESTUDI DE VISIBILITAT DESDE Y HACIA EL BIC * 48_IGLESIA DEL SANTÍSIMO CRISTO DEL SALVADOR *
 arquitecta directora
 Ines Esteve Sebastián
 equipo técnico
 Casar - Montesinos - Camps
 Garrigues abogados

VALÈNCIA
 26 MAYO 2016