

EDIFICABILIDAD SEGUN PLAN GENERAL

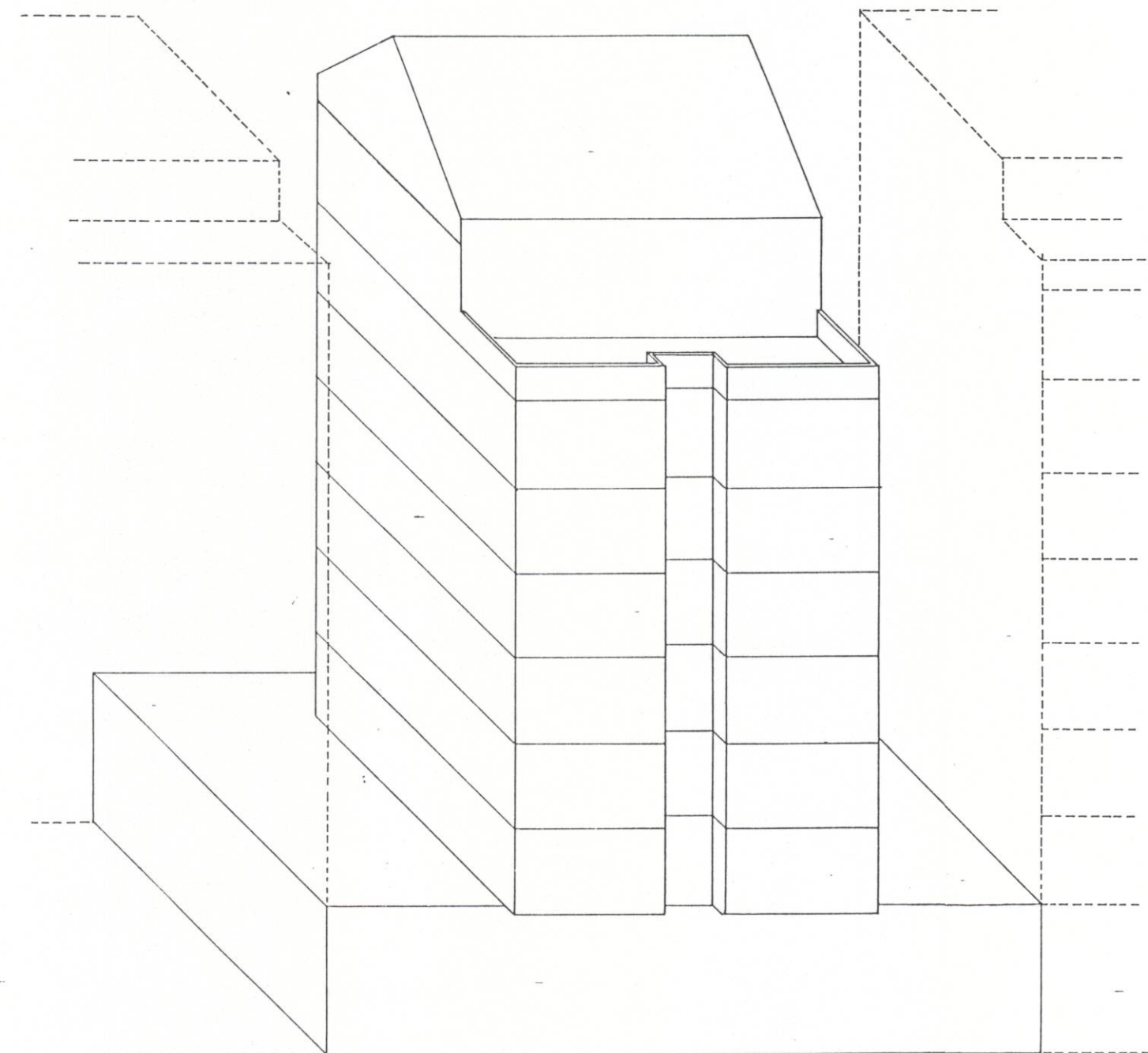

EDIFICABILIDAD SEGUN ESTUDIO DE DETALLE

DILIGENCIA.—El presente plano fue aprobado inicialmente
 por el Excmo. Ayuntamiento Pleno, en sesión de 20 de Septiembre de 1991
 Valencia, **11 OCT. 1991**
 El Secretario General,
 P.D.

DILIGENCIA.—El presente plano fue aprobado definitivamente
 por el Excmo. Ayuntamiento Pleno, en sesión de 20 de Diciembre de 1991
 Valencia, **15 ENE. 1992**
 El Secretario General,
 P.D.



ESTUDIO DE DETALLE

PARCELA C/ MOLINELL, Nº 25

VALENCIA

ALFREDO FOUZ FERNANDEZ ANGEL MARTINEZ BALDO. ARQUITECTOS	SURTUR S.A. PROMOTOR	MARZO 1991
--	-------------------------	------------

plano de: ESTUDIO COMPARATIVO DE VOLUMENES	plano nº 4.4	
	escala —	