

6'00

6'00

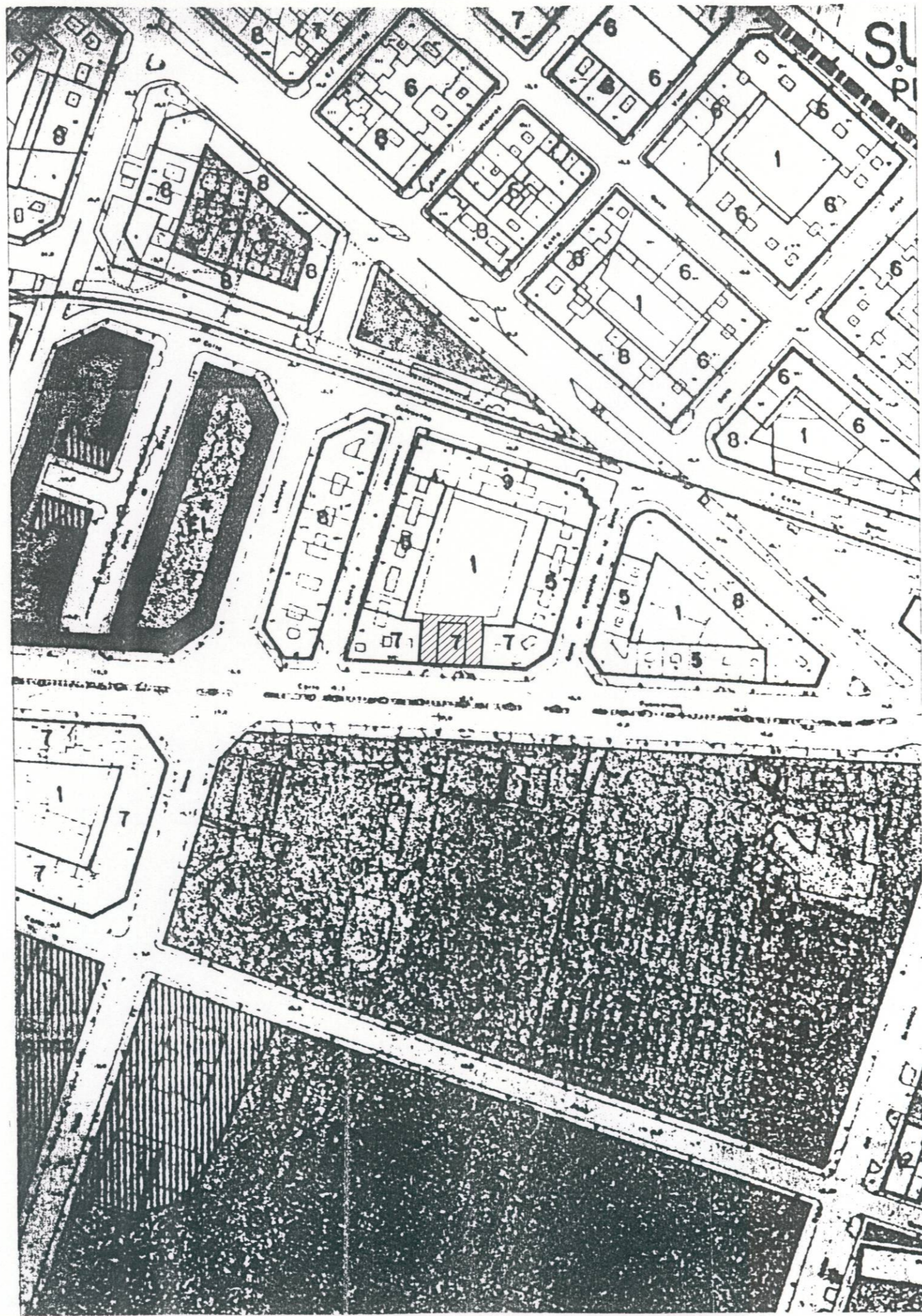

BILIGENCIA.—El presente plano fue aprobado inicialmente
 por el Excmo. Ayuntamiento Pleno, en sesión de 20 de Septiembre de 1991
 Valencia, 11 OCT. 1991
 El Secretario General:
 P.D.



BILIGENCIA.—El presente plano fue aprobado definitivamente
 por el Excmo. Ayuntamiento Pleno, en sesión de 20 de Diciembre de 1991
 Valencia, 15 ENF. 1992
 P.D.

ESTUDIO DE DETALLE

PARCELA C/ MOLINELL, Nº 25
 VALENCIA

ALFREDO FOUZ FERNANDEZ. *A.F.F.*
 ANGEL MARTINEZ BALDO. *A.M.B.*
 ARQUITECTOS

SURTUR S.A.
 PROMOTOR

MARZO 1991

plano de:
 ORDENACION SEGUN
 ESTUDIO DE DETALLE

plano
 nº 4.3
 escala