

CATÁLOGO DE BIENES Y ESPACIOS PROTEGIDOS

BC-PP 5627304

1- DATOS IDENTIFICATIVOS

1/2000



FOTOGRAFÍA AEREA

DIRECCIÓN Calle Blanca 2, Calle Palafox 7ac
DENOMINACIÓN --
REFERENCIA CATASTRAL 5627304 YJ2752H
DISTRITO 1- Ciutat Vella **CARTOGRAFÍA PGOU** C-34
BARRIO 1.5 El Mercat **SUELO** Urbano
PROTECCION ANTERIOR Nivel 2 - Protección Estructural.
 (MP1528)-MPEPRI Mercat (U.Act.) AP 26/10/01. BOP 22/02/02

FOTOGRAFÍAS



2- DESCRIPCIÓN

PARCELA

CONTEXTO Urbano - Centro histórico **OCUPACIÓN P. BAJA** Total
IMPLANTACIÓN En esquina **P. PISO** Total
SUPERFICIE 28,00 m2

EDIFICACIÓN

TIPOLOGÍA Casa de Vecinos **Nº ALTURAS** 4
AUTORÍA -- **ÉPOCA** s.XVIII
SISTEMA VERTICAL Muros de carga de ladrillo macizo
CONSTRUCTIVO HORIZONTAL Vigas y viguetas de madera
CUBIERTA Azotea plana o terraza
FACHADA Revestimiento continuo pintado, con remate de esquina en planta baja de piedra.
OBSERVACIONES --

3- DESTINO Y USOS

DESTINO Privado
USO ACTUAL Terciario **USO ACTUAL** Residencial
P.BAJA **P.PISOS**
PROPUESTO Residencial y/o compatibles **PROPUESTO** Residencial y/o compatibles

4- ESTADO DE CONSERVACIÓN

Bueno

5- PROTECCIÓN

NORMATIVA URBANÍSTICA

NIVEL DE PROTECCIÓN PARCIAL

NORMATIVA PATRIMONIAL

ENTORNO Incluido en el entorno de protección del BIC Mercado Central
ÁREA ARQUEOLÓGICA Incluido en el Área de protección arqueológica de Ciutat Vella (AVA-1)

B. DESCRIPCIÓN DETALLADA DEL BIEN Y SUS VALORES PATRIMONIALES

VALORES

- | | | |
|--|---|--|
| <ul style="list-style-type: none"> <input checked="" type="radio"/> HISTÓRICO <input type="radio"/> CULTURAL <input checked="" type="radio"/> PAISAJÍSTICO <input checked="" type="radio"/> URBANÍSTICO <ul style="list-style-type: none"> <input type="radio"/> Define la trama urbana <input checked="" type="radio"/> Articula la trama urbana <input type="radio"/> Estructura la trama urbana | <ul style="list-style-type: none"> <input checked="" type="radio"/> ARQUITECTÓNICO <ul style="list-style-type: none"> <input checked="" type="radio"/> Fachada <input checked="" type="radio"/> Cubierta <input checked="" type="radio"/> Tipología <input checked="" type="radio"/> Sistema constructivo <input checked="" type="radio"/> Ocupación de parcela <input checked="" type="radio"/> Altura de forjados | <ul style="list-style-type: none"> <input checked="" type="radio"/> Elementos decorativos <input type="radio"/> Elementos singulares <input type="radio"/> Patios <input type="radio"/> Zaguón <input type="radio"/> Escalera <input type="radio"/> Jerarquización de volúmenes interiores |
|--|---|--|

DESCRIPCIÓN

Edificio en esquina y entre medianeras, levantado sobre un pequeño solar rectangular, ubicado en una zona de fuerte caracterización comercial como consecuencia de su proximidad al Mercado Central. Consta de planta baja y tres pisos altos rematados con una gran cornisa y antepecho mixto. Distribuido originalmente con una vivienda por planta, su desnuda fachada se compone valorando especialmente la esquina roma, situando a sus lados huecos jerarquizados, ventanales en la planta superior y grandes balcones corridos de forja, con azulejos y tornapuntas en su base, en las dos plantas principales. El resto de la fachada de mayores dimensiones, recayente a la calle Blanes, se ordena con pequeñas ventanas distribuidas uniformemente sobre dos ejes verticales. Su paramento exterior está enlucido y pintado.

Edificio en esquina de cuatro plantas recayente a las calles Palafox y Ramilletes. Fachada con predominio del macizo frente al hueco, con los vanos de planta baja vinculados a bajos comerciales, exceptuando el que da acceso al inmueble; en plantas segunda y tercera, vanos rectangulares verticales acristalados vinculados a balcones corridos apoyados sobre tornapuntas metálicos. En la cuarta planta los vanos son ventanas rectangulares. Paramentos lisos sin decoración. Cornisa moldurada continua con antepechos de obra en los extremos y esquina y paños de rejería.

Cubierta plana transitable, protegida por una pérgola, accesible desde un cuerpo retranqueado del plano de fachada.

Parcela regular rectangular.

Catálogo del MPEPRI del Barri del Mercat (A.D. 31-01-2002)

DESCRIPCIÓN GRÁFICA

Equipo Redactor

ALZADOS 1/400

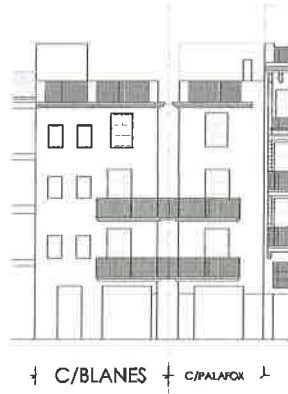

Equipo Redactor

PLANTAS

7- NORMATIVA DE APLICACIÓN

CONDICIONES GENERALES

Normas Urbanísticas y de Protección del PEP EBIC 06/07.

CONDICIONES PARTICULARES

INTERVENCIÓNES PERMITIDAS

CONSERVACIÓN

- Mantenimiento
- Consolidación

RESTAURACIÓN

REHABILITACIÓN

- Modernización de las instalaciones
- Redistribución del espacio interior
- Reestructuración
- Demolición Parcial

CONDICIONES Y CRITERIOS DE INTERVENCIÓN

ELEMENTOS IMPROPIOS

Se deberán eliminar todos aquellos elementos que afecten a la lectura formal y tipológica del edificio, como instalaciones vistas o cuerpos o elementos añadidos con posterioridad a la construcción del edificio original que no presenten valores arquitectónicos, artísticos, históricos o culturales. La identificación de los elementos improprios deberá realizarse con carácter previo a cualquier tipo de intervención. Se observan principalmente los siguientes elementos improprios: presencia de conductos y cajas de instalaciones sin tratamiento apropiado en fachada

REPOSICIÓN DE ELEMENTOS ORIGINALES

REFORMA DE DISTRIBUCIÓN INTERIOR

DEMOLICIONES

OBRAS DE PLANTA NUEVA

PARCELACIÓN

OTROS

- Fachada:
Conservación y restauración.

- Cubiertas:
Conservación, restauración y rehabilitación permitiendo cambio y adaptación de materiales pero sin alterar su configuración exterior ni que el cambio trascienda a fachada o aleros.

- Sistema estructural
Conservación, restauración y rehabilitación general que suponen intervenciones de consolidación, reparación, y refuerzo.

- Elementos comunes
Conservación, restauración y rehabilitación.

- Unidades funcionales
Conservación, restauración y rehabilitación con modernización y redistribución de espacio interior de la vivienda sin alterar los elementos que forman parte de la fachada.

- Cuando el alcance y características de la intervención lo requiera, los proyectos arqueológicos a realizar en estos elementos incorporarán "estudios de arqueología o estratigrafía muraria" de sus paramentos para el estudio del origen, la construcción y la evolución del inmueble a lo largo de su dilatada historia.