

1- DATOS IDENTIFICATIVOS

1/2000

PLANO DE SITUACIÓN



FOTOGRAFIA AEREA



DIRECCIÓN Plaza del Esparto 3, Calle Caballeros 49ac
DENOMINACIÓN --
REFERENCIA CATASTRAL 5531111 YJ2753A
DISTRITO 1- Ciutat Vella **CARTOGRAFÍA PGOU** C-34
BARRIO 1.5 El Mercat **SUELO** Urbano
PROTECCION ANTERIOR Nivel 3 - Protección Arquitectónica.
 (RI1278) - PEPRI Mercat. AP19/02/93. BOP 19/05/93

FOTOGRAFÍAS

2- DESCRIPCIÓN

PARCELA

CONTEXTO Urbano - Centro histórico **OCUPACIÓN P. BAJA** Total
IMPLANTACIÓN En esquina **P. PISO** Total
SUPERFICIE 11,06 m2

EDIFICACIÓN

TIPOLOGÍA Casa Obrador **Nº ALTURAS** 4
AUTORÍA -- **ÉPOCA** Año 1800
SISTEMA VERTICAL Muros de carga de ladrillo macizo
CONSTRUCTIVO HORIZONTAL Vigas y viguetas de madera
CUBIERTA Inclinada a un agua
FACHADA Revestimiento continuo pintado. Las vigas de madera de la estructura son vistas en fachada.

OBSERVACIONES --



3- DESTINO Y USOS

DESTINO Privado
USO ACTUAL Terciario **USO ACTUAL** Residencial
P.BAJA **P.PISOS**
PROPUESTO Residencial y/o compatibles **PROPUESTO** Residencial y/o compatibles

4- ESTADO DE CONSERVACIÓN

Pendiente de intervención

5- PROTECCIÓN

NORMATIVA URBANÍSTICA

NIVEL DE PROTECCIÓN AMBIENTAL

NORMATIVA PATRIMONIAL

ENTORNO Incluido en el entorno de protección del BIC Iglesia de San Nicolás de Bari y San Pedro Mártir

ÁREA ARQUEOLÓGICA Incluido en el Área de protección arqueológica de Ciutat Vella (AVA-1)



6- DESCRIPCIÓN DETALLADA DEL BIEN Y SUS VALORES PATRIMONIALES

VALORES

- | | | |
|---|---|--|
| <input checked="" type="radio"/> HISTÓRICO | <input checked="" type="radio"/> ARQUITECTÓNICO | <input checked="" type="radio"/> Elementos decorativos |
| <input type="radio"/> CULTURAL | <input checked="" type="radio"/> Fachada | <input type="radio"/> Elementos singulares |
| <input checked="" type="radio"/> PAISAJÍSTICO | <input checked="" type="radio"/> Cubierta | <input type="radio"/> Patios |
| <input checked="" type="radio"/> URBANÍSTICO | <input checked="" type="radio"/> Tipología | <input type="radio"/> Zaguán |
| <input type="radio"/> Define la trama urbana | <input checked="" type="radio"/> Sistema constructivo | <input type="radio"/> Escalera |
| <input checked="" type="radio"/> Articula la trama urbana | <input checked="" type="radio"/> Ocupación de parcela | <input type="radio"/> Jerarquización de volúmenes interiores |
| <input type="radio"/> Estructura la trama urbana | <input checked="" type="radio"/> Altura de forjados | |

DESCRIPCIÓN

Fachadas con impostas simples o fajones, que recorren cada una de las alturas diferenciando plantas. Rejas en balcones de forja. Bajo balcones con retícula de forja y azulejos con moldura inferior ocupando su vuelo parcialmente corridos a lo largo de toda la fachada en las dos primeras plantas. La cornisa está moldurada y la fachada está enlucida y pintada. Sistema constructivo con muro de carga de fábrica de ladrillo, vigas y viguetas de madera. Edificio formado por planta baja comercial y viviendas en plantas superiores formando toda una unidad. Construcción popular con influencias de la academia. Conserva su estado primitivo.

Inventario "Catálogo del Patrimonio Arquitectónico de la Ciudad de Valencia". Excelentísimo Ayuntamiento de Valencia

DESCRIPCIÓN GRÁFICA

Equipo Redactor

ALZADOS 1/300

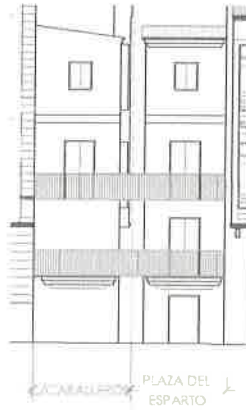

Equipo Redactor

PLANTAS

7- NORMATIVA DE APLICACIÓN

CONDICIONES GENERALES

Normas Urbanísticas y de Protección del PEP EBIC 06/07.

CONDICIONES PARTICULARES

INTERVENIONES PERMITIDAS

- | | | |
|---|--|---|
| <p><input checked="" type="radio"/> CONSERVACIÓN</p> <ul style="list-style-type: none"> <input checked="" type="radio"/> Mantenimiento <input checked="" type="radio"/> Consolidación | <p><input checked="" type="radio"/> RESTAURACIÓN</p> | <p><input checked="" type="radio"/> REHABILITACIÓN</p> <ul style="list-style-type: none"> <input checked="" type="radio"/> Modernización de las instalaciones <input checked="" type="radio"/> Redistribución del espacio interior <input checked="" type="radio"/> Reestructuración <input type="radio"/> Demolición Parcial |
|---|--|---|

CONDICIONES Y CRITERIOS DE INTERVENCIÓN

- ELEMENTOS IMPROPIOS**
Se deberán eliminar todos aquellos elementos que afecten a la lectura formal y tipológica del edificio, como instalaciones vistas o cuerpos o elementos añadidos con posterioridad a la construcción del edificio original que no presenten valores arquitectónicos, artísticos, históricos o culturales. La identificación de los elementos impropios deberá realizarse con carácter previo a cualquier tipo de intervención. Se observan principalmente los siguientes elementos impropios: alteración de huecos originales en planta superior.
- REPOSICIÓN DE ELEMENTOS ORIGINALES**
Carpintería de madera
- REFORMA DE DISTRIBUCIÓN INTERIOR**
- DEMOLICIONES**
- OBRAS DE PLANTA NUEVA**
- PARCELACIÓN**
- OTROS**
 - Fachada:
Solo se permiten intervenciones de conservación y restauración. En este caso, se permite la recuperación de huecos originales, reposición de barandillas faltantes y saneado del revestimiento.
 - Cubiertas:
Solo se permiten intervenciones de conservación, restauración y rehabilitación general. En el caso de rehabilitación se permite cambio y adaptación de materiales existentes pero sin alterar su configuración exterior ni que el cambio trascienda a fachada o aleros.
 - Elementos comunes (tipología edificatoria)
Además de conservación, restauración, y rehabilitación general se admiten intervenciones de reestructuración sobre la escalera, patio, acceso y zaguán, y cuerpo de salida a cubierta. La adecuación de la salida a cubierta por cambio de los "elementos comunes" cumplirá las siguientes condiciones:

Se admite un solo cuerpo de formas geométricas puras, cuyo volumen emergente será el mínimo técnicamente necesario, en altura (máx. 3.30m) y superficie, debiendo recurrir a la solución técnica que implique un menor volumen previo. El tratamiento del cerramiento emergente será de paramentos lisos revestidos de mortero y pintura, con aperturas mínimas para ventilación (altura máx. 0.30m) y cubierta inclinada traslúcida y/o ligera, oculta por los paramentos verticales.
 - Sistema estructural
Además de conservación, restauración, rehabilitación general se admite la reestructuración de los elementos de la estructura directamente vinculados a los "elementos comunes" que sean modificados, debiendo conservar el sistema estructural no afectado por la reestructuración mediante su saneado, consolidación o refuerzo.
 - Unidades funcionales (tipología unidad funcional)
Se permite conservación, restauración, rehabilitación general y reestructuración del espacio interior sin alterar los elementos que forman parte de la fachada.
 - Agregación funcional
Por tratarse de tipología "Casa Obrador" se permite la agregación funcional con parcelas colindantes siempre que la intervención a realizar cumpla con las condiciones que se establecen en las Normas de este Plan y con la condición de conservar la estructura no afectada por la modificación de los elementos comunes. La agregación deberá contar con informe favorable de la Comisión de Patrimonio del Ayuntamiento.
 - Demoliciones
Solo se permiten las que derivan de la reestructuración de los "elementos comunes"
 - Respecto de condiciones de agregación en obras de rehabilitación de edificios protegidos de "tipología casa obrador" se cumplirán las determinaciones de las N. Urbanísticas y de Protección del PEP-EBIC 06-07 contenidas en Título III. Catálogo de Bienes y Espacios Protegidos. Régimen de Protección. Capítulo segundo.
 - Cuando el alcance y características de la intervención lo requiera, los proyectos arqueológicos a realizar en estos elementos incorporarán "estudios de arqueología o estratigrafía muraria" de sus paramentos para el estudio del origen, la construcción y la evolución del inmueble a lo largo de su dilatada historia.