

CATÁLOGO DE BIENES Y ESPACIOS PROTEGIDOS

BC-PP 5530102

1- DATOS IDENTIFICATIVOS

1/2000

PLANO DE SITUACIÓN

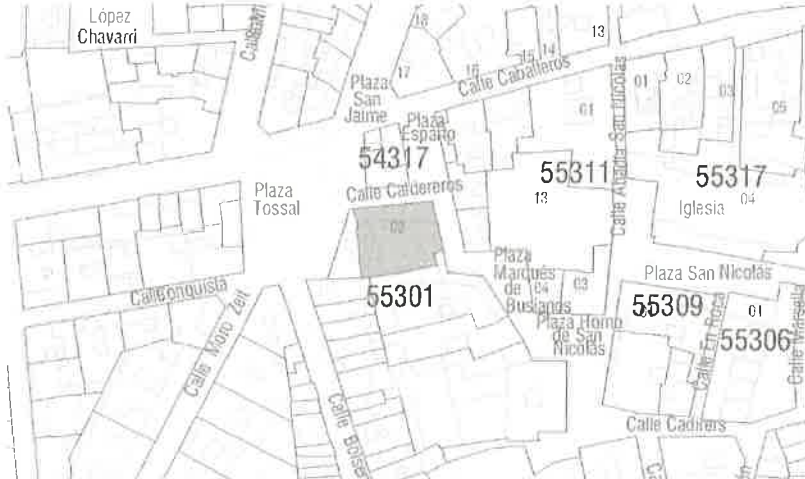

FOTOGRAFIA AEREA



DIRECCIÓN Calle Caldereros 1, Plaza del Esparto  
 DENOMINACIÓN --  
 REFERENCIA CATASTRAL 5530102 YJ2753A  
 DISTRITO 1- Ciutat Vella  
 BARRIO 1.5 El Mercat  
 PROTECCION ANTERIOR Nivel 2 - Protección Estructural.  
 (RI1278)-PEPRI Mercat. AP 19/02/93. BOP 19/05/93

CARTOGRAFÍA PGOU C-34  
 SUELO Urbano

FOTOGRAFIAS

2- DESCRIPCIÓN

PARCELA

CONTEXTO Urbano - Centro histórico  
 IMPLANTACIÓN En esquina  
 SUPERFICIE 409,14 m2

OCUPACIÓN P. BAJA Total  
 P. PISO Total

EDIFICACIÓN

TIPOLOGÍA Edificio de Viviendas  
 AUTORÍA --

Nº ALTURAS 4  
 ÉPOCA 1900

SISTEMA VERTICAL Muros de carga de ladrillo macizo  
 CONSTRUCTIVO HORIZONTAL Vigas y viguetas de madera

CUBIERTA Inclinada a un agua

FACHADA Revestimiento continuo pintado, con recercado de huecos moldurado. Zócalo decorado con almohadillado y rematado en la esquina con sillares de piedra.

OBSERVACIONES --

3- DESTINO Y USOS

DESTINO Privado

USO ACTUAL	Terciario	USO ACTUAL	Residencial
P.BAJA		P.PISOS	
PROPUESTO	Residencial y/o compatibles	PROPUESTO	Residencial y/o compatibles

4- ESTADO DE CONSERVACIÓN

Rehabilitación parcial reciente

5- PROTECCIÓN

NORMATIVA URBANÍSTICA

NIVEL DE PROTECCIÓN PARCIAL

NORMATIVA PATRIMONIAL

ENTORNO Incluido en el entorno de protección del BIC Iglesia de San Nicolás de Bari y San Pedro Mártir

ÁREA ARQUEOLÓGICA Incluido en el Área de protección arqueológica de Ciutat Vella (AVA-1)



6- DESCRIPCIÓN DETALLADA DEL BIEN Y SUS VALORES PATRIMONIALES

VALORES

- |  |   |  |
|--|---|--|
| <ul style="list-style-type: none"> <li><input checked="" type="radio"/> HISTÓRICO</li> <li><input type="radio"/> CULTURAL</li> <li><input checked="" type="radio"/> PAISAJÍSTICO</li> <li><input checked="" type="radio"/> URBANÍSTICO             <ul style="list-style-type: none"> <li><input type="radio"/> Define la trama urbana</li> <li><input checked="" type="radio"/> Articula la trama urbana</li> <li><input type="radio"/> Estructura la trama urbana</li> </ul> </li> </ul> | <ul style="list-style-type: none"> <li><input checked="" type="radio"/> ARQUITECTÓNICO             <ul style="list-style-type: none"> <li><input checked="" type="radio"/> Fachada</li> <li><input checked="" type="radio"/> Cubierta</li> <li><input checked="" type="radio"/> Tipología</li> <li><input checked="" type="radio"/> Sistema constructivo</li> <li><input checked="" type="radio"/> Ocupación de parcela</li> <li><input checked="" type="radio"/> Altura de forjados</li> </ul> </li> </ul> | <ul style="list-style-type: none"> <li><input checked="" type="radio"/> Elementos decorativos</li> <li><input type="radio"/> Elementos singulares</li> <li><input type="radio"/> Patios</li> <li><input checked="" type="radio"/> Zaguán</li> <li><input checked="" type="radio"/> Escalera</li> <li><input type="radio"/> Jerarquización de volúmenes interiores</li> </ul> |
|--|---|--|

DESCRIPCIÓN

Edificio de viviendas. Ecléctico con influencia de la Academia. Mediados del XIX. Tiene planta baja con semisótano y entresuelo y dos pisos. Forma recodo, como si fuera una ele, para configurar esta plaza completamente irregular. El edificio es de color ocre y sobre la puerta de entrada están grabadas las señas J.F. del antiguo propietario. Fue posiblemente edificio unifamiliar con almacén incorporado en el semisótano y quizás también en el entresuelo. Tiene el zaguán central y escalera en el interior con barandilla de forja.

SIMÓ, Trinidad. Valencia Centro Histórico - Guía Urbana y de Arquitectura. Valencia 1983

DESCRIPCIÓN GRÁFICA

Equipo Redactor

ALZADOS 1/400

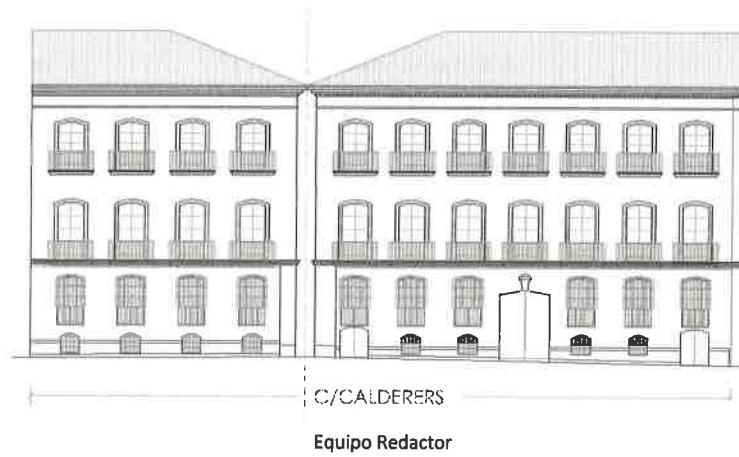

PLANTAS

7- NORMATIVA DE APLICACIÓN

CONDICIONES GENERALES

Normas Urbanísticas y de Protección del PEP EBIC 06/07.

CONDICIONES PARTICULARES

INTERVENCIÓNES PERMITIDAS

CONSERVACIÓN

- Mantenimiento
- Consolidación

RESTAURACIÓN

REHABILITACIÓN

- Modernización de las Instalaciones
- Redistribución del espacio interior
- Reestructuración
- Demolición Parcial

CONDICIONES Y CRITERIOS DE INTERVENCIÓN

ELEMENTOS IMPROPIOS

Se deberán eliminar todos aquellos elementos que afecten a la lectura formal y tipológica del edificio, como instalaciones vistas o cuerpos o elementos añadidos con posterioridad a la construcción del edificio original que no presenten valores arquitectónicos, artísticos, históricos o culturales. La identificación de los elementos impropios deberá realizarse con carácter previo a cualquier tipo de intervención.

REPOSICIÓN DE ELEMENTOS ORIGINALES

REFORMA DE DISTRIBUCIÓN INTERIOR

DEMOLICIONES

OBRAS DE PLANTA NUEVA

PARCELACIÓN

OTROS

- Fachada:  
Conservación y restauración.

- Cubiertas:  
Conservación, restauración y rehabilitación permitiendo cambio y adaptación de materiales pero sin alterar su configuración exterior ni que el cambio trascienda a fachada o aleros.

- Sistema estructural  
Conservación, restauración y rehabilitación general que suponen intervenciones de consolidación, reparación, y refuerzo.

- Elementos comunes  
Conservación, restauración y rehabilitación.

- Unidades funcionales  
Conservación, restauración y rehabilitación con modernización y redistribución de espacio interior de la vivienda sin alterar los elementos que forman parte de la fachada.

- Cuando el alcance y características de la intervención lo requiera, los proyectos arqueológicos a realizar en estos elementos incorporarán "estudios de arqueología o estratigrafía muraria" de sus paramentos para el estudio del origen, la construcción y la evolución del inmueble a lo largo de su dilatada historia