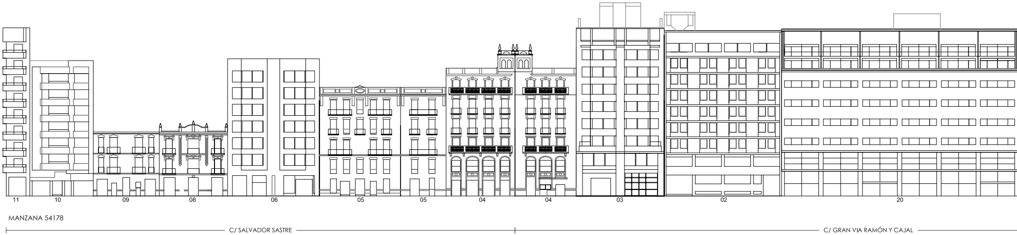
11
10
09
08
06
05
05
04
04
03
02
20
MANZANA 54178
C/ SALVADOR SASTRE
C/ GRAN VIA RAMÓN Y CAJAL

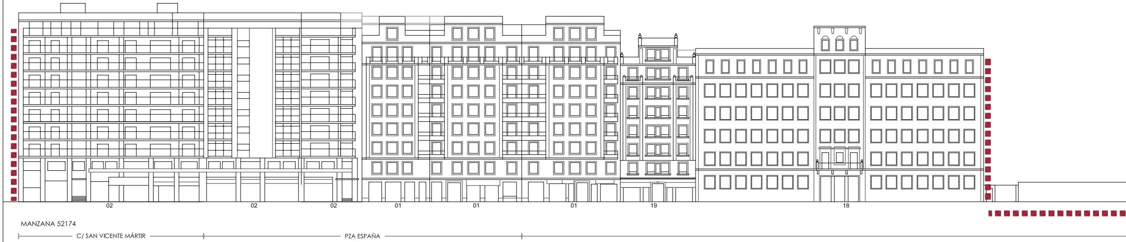
02
02
02
01
01
01
19
18
MANZANA 52174
C/ SAN VICENTE MÁRTIR
PZA ESPAÑA

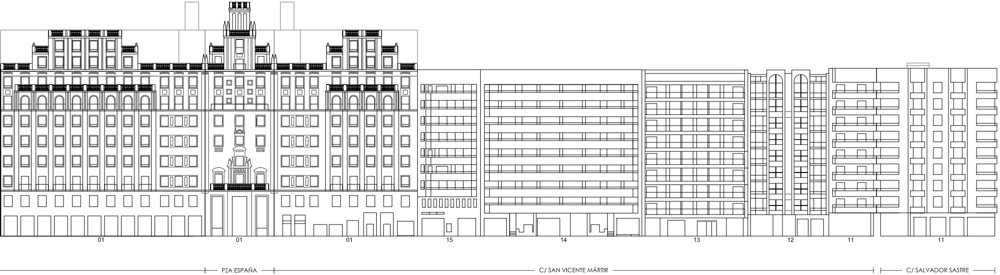
01
01
01
15
14
13
12
11
11
PZA ESPAÑA
C/ SAN VICENTE MÁRTIR
C/ SALVADOR SASTRE

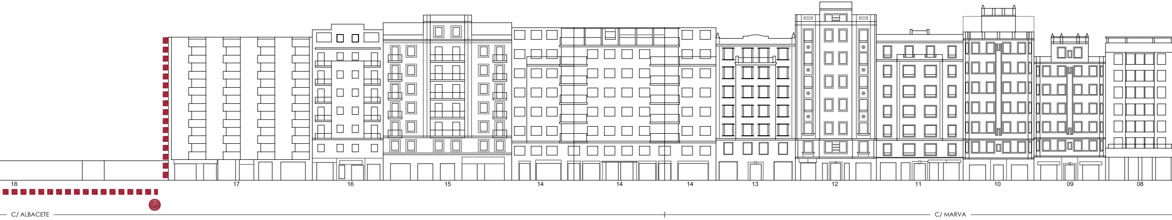
18
17
16
15
14
14
14
13
12
11
10
09
08
C/ ALBACETE
C/ MARVA

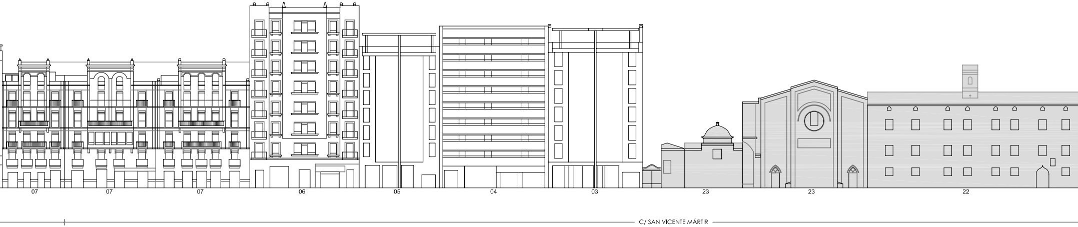
07
07
07
06
05
04
03
23
23
22
C/ SAN VICENTE MÁRTIR

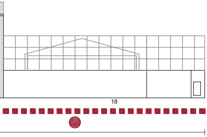

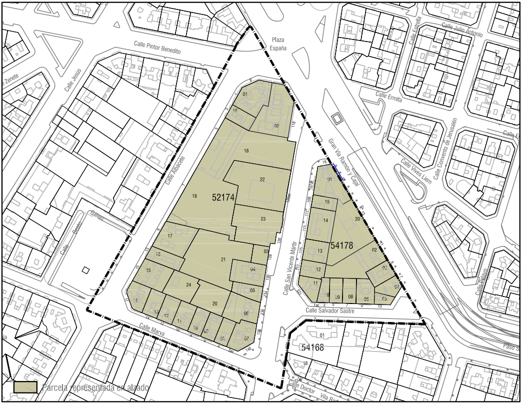
Calle Pintor Benedito
Calle Jesús
Zenete
Plaza España
Calle Estrella
Calle Julio Antonio
Calle Ermita
Calle Albacete
Galvez
Calle Beato
Gran Vía Ramón y Cajal
Calle Convento de Jerusalén
Calle Vives Liern
Calle Pelayo
52174
54178
54166
Calle San Vicente Mártir
Calle Salvador Sastre
Calle Marva
Calle Doctor Vila Barb
Paso S
Parcela representada en alzado

ÁMBITO DEL PLAN ESPECIAL DE PROTECCIÓN

▬ · ▬ · ▬ Ámbito del Plan Especial de Protección del Entorno del Bic - 05

INFORMACIÓN CATASTRAL

67336 Nº de manzana catastral

01 Nº de parcela catastral

ALZADOS

☐ Bien de interés cultural: Iglesia y Monasterio de San Vicente de la Roqueta

Elementos impropios, distorsionantes o inarmónicos que no se ajustan a los parámetros básicos de las edificaciones tradicionales de la zona (Ley 5/2007 de 9 de febrero, art. 39.2.f)

Inadecuación formal en elementos no protegidos

▨ En tratamiento de cubiertas

▬ ▬ ▬ En fachadas traseras, medianeras, muros de cierre o vallas con tratamiento inadecuado)

En las fachadas principales se detectan elementos que suponen una alteración de la tipología original del edificio (cambio de carpinterías, cuerpos volados cerrados, huecos, instalaciones, toldos...). No se representan pormenorizadamente en los planos

Elementos que suponen un deterioro visual o ambiental del ámbito protegido (Ley 5/2007 de 9 de febrero, art. 39.3.f)

● Elementos construcciones o instalaciones que suponen un deterioro visual o ambiental del ámbito

AJUNTAMENT DE VALENCIA

arquitecta directora
Inés Esteve Sebastiá

equipo técnico
Casar - Montesinos - Camps
Garrigues abogados

PLANO DE INFORMACIÓN

ALZADOS

N

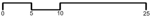

I-06

Mar 11

1/500

PLAN ESPECIAL DE PROTECCIÓN DEL ENTORNO DEL BIC 05
IGLESIA Y MONASTERIO DE SAN VICENTE DE LA ROQUETA