

CATÁLOGO DE BIENES Y ESPACIOS PROTEGIDOS

BC-PP 6029103

1- DATOS IDENTIFICATIVOS

1/2000

PLANO DE SITUACIÓN

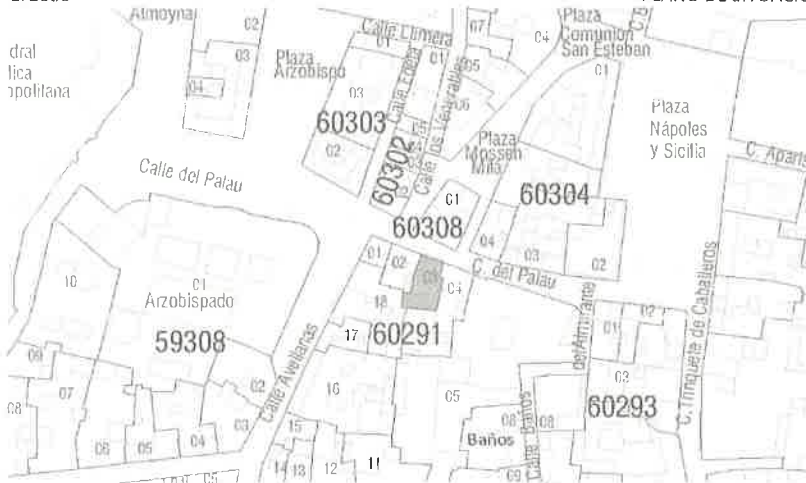

FOTOGRAFIA AEREA



DIRECCIÓN Calle del Palau 8
DENOMINACIÓN --
REFERENCIA CATASTRAL 6029103 YJ2763A
DISTRITO 1- Ciutat Vella **CARTOGRAFÍA PGOU** C-34
BARRIO 1.2 La Xerea **SUELO** Urbano
PROTECCION ANTERIOR Nivel 2 - Protección Estructural
 (RI1277) - PEPRI Seu-Xerea. AP 18/12/92. BOP 26/02/93

FOTOGRAFÍAS

2- DESCRIPCIÓN

PARCELA

CONTEXTO Urbano - Centro histórico **OCUPACIÓN P. BAJA** Total
IMPLANTACIÓN Entre medianeras **P. PISO** Total
SUPERFICIE 113,95 m2

EDIFICACIÓN

TIPOLOGÍA Vivienda Burguesa **Nº ALTURAS** 5
AUTORÍA José CALVO **ÉPOCA** 1865
SISTEMA VERTICAL Muros de carga de ladrillo macizo
CONSTRUCTIVO HORIZONTAL Vigas y viguetas de madera
CUBIERTA Mixta
FACHADA Revestimiento continuo pintado, con recercado de huecos e impostas moldurados. Mirador de madera

OBSERVACIONES

3- DESTINO Y USOS

DESTINO Privado
USO ACTUAL Residencial **USO ACTUAL** Residencial
P.BAJA **P.PISOS**
PROPUESTO Residencial y/o compatibles **PROPUESTO** Residencial y/o compatibles

4- ESTADO DE CONSERVACIÓN

Bueno

5- PROTECCIÓN

NORMATIVA URBANÍSTICA

NIVEL DE PROTECCIÓN PARCIAL

NORMATIVA PATRIMONIAL

ENTORNO Incluido en el entorno de protección del BIC Casa del Almirante de Valencia
ÁREA ARQUEOLÓGICA Incluido en el Área de protección arqueológica de Ciutat Vella (AVA-1)



6- DESCRIPCIÓN DETALLADA DEL BIEN Y SUS VALORES PATRIMONIALES

VALORES

- | | | |
|--|---|---|
| <ul style="list-style-type: none"> <input checked="" type="radio"/> HISTÓRICO <input type="radio"/> CULTURAL <input checked="" type="radio"/> PAISAJÍSTICO <input checked="" type="radio"/> URBANÍSTICO <ul style="list-style-type: none"> <input checked="" type="radio"/> Define la trama urbana <input type="radio"/> Articula la trama urbana <input type="radio"/> Estructura la trama urbana | <ul style="list-style-type: none"> <input checked="" type="radio"/> ARQUITECTÓNICO <ul style="list-style-type: none"> <input checked="" type="radio"/> Fachada <input checked="" type="radio"/> Cubierta <input checked="" type="radio"/> Tipología <input checked="" type="radio"/> Sistema constructivo <input checked="" type="radio"/> Ocupación de parcela <input checked="" type="radio"/> Altura de forjados | <ul style="list-style-type: none"> <input checked="" type="radio"/> Elementos decorativos <input checked="" type="radio"/> Elementos singulares <input type="radio"/> Patios <input checked="" type="radio"/> Zaguán <input checked="" type="radio"/> Escalera <input type="radio"/> Jerarquización de volúmenes interiores |
|--|---|---|

DESCRIPCIÓN

Edificio señorial. Ecléctico. Arquitecto, José Calvo. 1865. Consta de planta baja con semisótano y entresuelo y tres pisos. Es, como el anterior, estrecho, con solo dos huecos a la calle, pero está tratado con un cierto recargamiento decorativo, muy llamativo dada su dimensión reducida. En efecto, en el balcón corrido del principal se ubica un mirador que abarca los dos huecos (mirador no común, que más bien parece galería) y que aparece adornado con pequeños frontones de madera. Estos, aunque vuelven a repetirse sobre los huecos del segundo piso, aquí, son de estuco. La diferencia de tratamiento debido al material queda evidente. Bajo estos últimos aparecen curiosos cubrepersianas. El zaguán, aunque de una sola altura, es amplio y profundo, con una especial puerta acristalada en la segunda crujía. Una galería de arte ocupa actualmente, con acierto, todo el edificio. A resaltar el cariz "nalf" general.

SIMÓ, Trinidad. Valencia Centro Histórico - Guía Urbana y de Arquitectura. Valencia 1983

DESCRIPCIÓN GRÁFICA

Equipo Redactor

ALZADOS 1/400

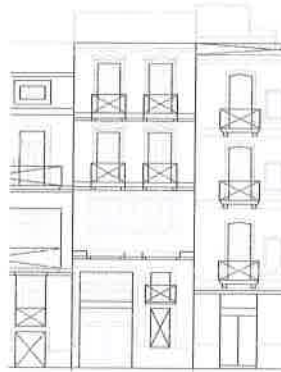

CL/ DEL PALAU

Equipo Redactor

PLANTAS

Z- NORMATIVA DE APLICACIÓN:

CONDICIONES GENERALES

Normas Urbanísticas y de Protección del PEP EBIC 06/07.

CONDICIONES PARTICULARES

INTERVENCIÓNES PERMITIDAS

CONSERVACIÓN

- Mantenimiento
- Consolidación

RESTAURACIÓN

REHABILITACIÓN

- Modernización de las instalaciones
- Redistribución del espacio interior
- Reestructuración
- Demolición Parcial

CONDICIONES Y CRITERIOS DE INTERVENCIÓN

ELEMENTOS IMPROPIOS

Se deberán eliminar todos aquellos elementos que afecten a la lectura formal y tipológica del edificio, como instalaciones vistas o cuerpos o elementos añadidos con posterioridad a la construcción del edificio original que no presenten valores arquitectónicos, artísticos, históricos o culturales. La identificación de los elementos impropios deberá realizarse con carácter previo a cualquier tipo de intervención

REPOSICIÓN DE ELEMENTOS ORIGINALES

REFORMA DE DISTRIBUCIÓN INTERIOR

DEMOLICIONES

OBRAS DE PLANTA NUEVA

PARCELACIÓN

OTROS

- Fachada:

Conservación y restauración.

- Cubiertas:

Conservación, restauración y rehabilitación permitiendo cambio y adaptación de materiales pero sin alterar su configuración exterior ni que el cambio trascienda a fachada o aleros.

- Sistema estructural

Conservación, restauración y rehabilitación general que suponen intervenciones de consolidación, reparación, y refuerzo.

- Elementos comunes

Conservación, restauración y rehabilitación.

- Unidades funcionales

Conservación, restauración y rehabilitación con modernización y redistribución de espacio interior de la vivienda sin alterar los elementos que forman parte de la fachada

- Cuando el alcance y características de la intervención lo requiera, los proyectos arqueológicos a realizar en estos elementos incorporarán "estudios de arqueología o estratigrafía muraria" de sus paramentos para el estudio del origen, la construcción y la evolución del inmueble a lo largo de su dilatada historia.