

1- DATOS IDENTIFICATIVOS

1/2000

PLANO DE SITUACIÓN

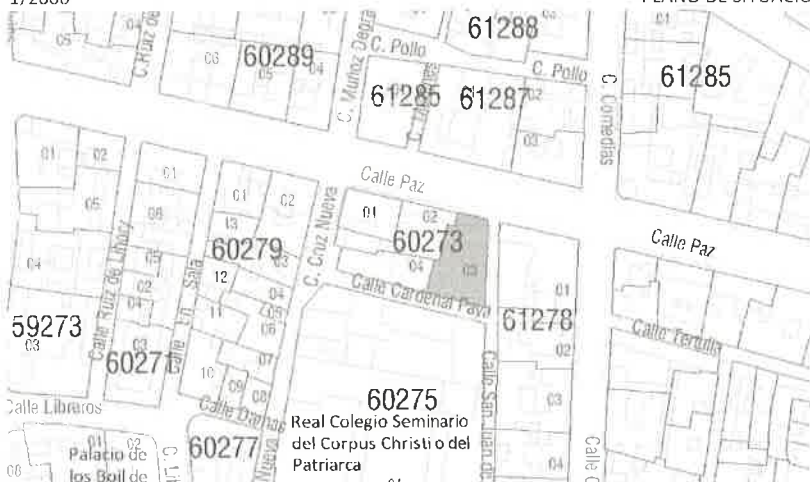

FOTOGRAFÍA AEREA



DIRECCIÓN Calle la Paz 28, Calle San Juan de Ribera 2ac, Calle Cardenal Payá 2ac

DENOMINACIÓN --

REFERENCIA CATASTRAL 6027303 YJ2762G

DISTRITO 1- Ciutat Vella

CARTOGRAFÍA PGOU C-34

BARRIO 1.2 La Xerea

SUELO Urbano

PROTECCION ANTERIOR Nivel 2 - Protección Estructural

(RI1276)-PEPRI Universitat-St. Francesc. AP 20/11/92. BOP 18/01/93

2- DESCRIPCIÓN

PARCELA

CONTEXTO Urbano - Centro histórico OCUPACIÓN P. BAJA Total

IMPLANTACIÓN Testero de manzana P. PISO Total

SUPERFICIE 303,92 m2

EDIFICACIÓN

TIPOLOGÍA Edificio de Viviendas Nº ALTURAS 6

AUTORÍA GARCÍA CARDONA, Lucas. Maestro de Obras ÉPOCA 1899

SISTEMA VERTICAL Muros de carga de ladrillo macizo y pórticos de hormigón arm

CONSTRUCTIVO HORIZONTAL Sin determinar

CUBIERTA Inclinada a dos aguas

FACHADA Revestimiento continuo pintado. Llagueado en planta baja y primera formando zócalo, y en las plantas superiores, como remate de esquinas. Recercado de huecos con decoración en relieve.

OBSERVACIONES La parte trasera de la parcela recayente a Cardenal Payá y a San Juan de Ribera es edificación de nueva planta, por lo que sólo queda protegida la edificación original. En la edificación "no protegida" que ocupa el resto de parcela se cumplirán las determinaciones representadas en el Plano de Ordenación Régimen Urbanístico. Usos Y Gestion del Suelo O-04.



3- DESTINO Y USOS

DESTINO Privado

USO ACTUAL Terciario USO ACTUAL Residencial

P.BAJA PROPUESTO Residencial y/o compatibles P.PISOS PROPUESTO Residencial y/o compatibles

4- ESTADO DE CONSERVACIÓN

Rehabilitación parcial reciente

5- PROTECCIÓN

NORMATIVA URBANÍSTICA

NIVEL DE PROTECCIÓN PARCIAL

NORMATIVA PATRIMONIAL

ENTORNO Incluido en el entorno de protección del BIC Real Colegio Seminario del Corpus Christi o del Patriarca

ÁREA ARQUEOLÓGICA Incluido en el Área de protección arqueológica de Ciutat Vella (AVA-1)



FOTOGRAFÍAS

6- DESCRIPCIÓN DETALLADA DEL BIEN Y SUS VALORES PATRIMONIALES

VALORES

- | | | |
|---|---|--|
| <input checked="" type="radio"/> HISTÓRICO | <input checked="" type="radio"/> ARQUITECTÓNICO | <input checked="" type="radio"/> Elementos decorativos |
| <input type="radio"/> CULTURAL | <input checked="" type="radio"/> Fachada | <input type="radio"/> Elementos singulares |
| <input checked="" type="radio"/> PAISAJÍSTICO | <input checked="" type="radio"/> Cubierta | <input type="radio"/> Patios |
| <input checked="" type="radio"/> URBANÍSTICO | <input checked="" type="radio"/> Tipología | <input type="radio"/> Zaguán |
| <input checked="" type="radio"/> Define la trama urbana | <input checked="" type="radio"/> Sistema constructivo | <input checked="" type="radio"/> Escalera |
| <input type="radio"/> Articula la trama urbana | <input checked="" type="radio"/> Ocupación de parcela | <input type="radio"/> Jerarquización de volúmenes interiores |
| <input type="radio"/> Estructura la trama urbana | <input checked="" type="radio"/> Altura de forjados | |

DESCRIPCIÓN

Edificio de viviendas. Ecléctico. Maestro de obras, Lucas García Cardona. 1899. Sobre solar irregular, en esquina y con fachada lateral a la calle San Juan de Ribera y posterior a la calle San Juan de Ribera y posterior a la calle Cardenal Payá. Consta de planta baja, entresuelo y cuatro pisos, el último tratado casi como desván. Todos los huecos se resuelven con balcones con hermosa barandilla de hierro, excepto el del principal, que tiene balcón corrido de obra. La última planta presenta ventanas. El edificio se remata con gran alero de madera con friso decorado. A resaltar la herrajería de fundición de balcones y cubrepersianas. A resaltar todo el conjunto y cada uno de sus detalles.

SIMÓ, Trinidad. Valencia Centro Histórico - Guía Urbana y de Arquitectura. Valencia 1983

DESCRIPCIÓN GRÁFICA

Equipo Redactor

ALZADOS 1/500



PLANTAS

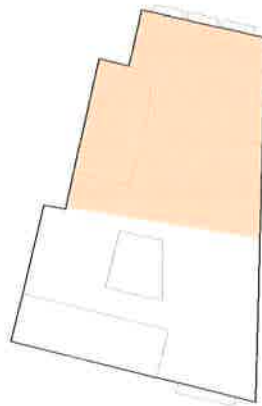

Se sombrea la parte protegida de la parcela. Equipo Redactor

7- NORMATIVA DE APLICACIÓN

CONDICIONES GENERALES

Normas Urbanísticas y de Protección del PEP EBIC 06/07.

CONDICIONES PARTICULARES

INTERVENCIÓNES PERMITIDAS

CONSERVACIÓN

- Mantenimiento
- Consolidación

RESTAURACIÓN

REHABILITACIÓN

- Modernización de las instalaciones
- Redistribución del espacio interior
- Reestructuración
- Demolición Parcial

CONDICIONES Y CRITERIOS DE INTERVENCIÓN

ELEMENTOS IMPROPIOS

Se deberán eliminar todos aquellos elementos que afecten a la lectura formal y tipológica del edificio, como instalaciones vistas o cuerpos o elementos añadidos con posterioridad a la construcción del edificio original que no presenten valores arquitectónicos, artísticos, históricos o culturales. La identificación de los elementos impropios deberá realizarse con carácter previo a cualquier tipo de intervención.

REPOSICIÓN DE ELEMENTOS ORIGINALES

REFORMA DE DISTRIBUCIÓN INTERIOR

DEMOLICIONES

OBRAS DE PLANTA NUEVA

PARCELACIÓN

OTROS

- Fachada:
Conservación y restauración.

- Cubiertas:
Conservación, restauración y rehabilitación permitiendo cambio y adaptación de materiales pero sin alterar su configuración exterior ni que el cambio trascienda a fachada o aleros.

- Sistema estructural
Conservación, restauración y rehabilitación general que suponen intervenciones de consolidación, reparación, y refuerzo.

- Elementos comunes
Conservación, restauración y rehabilitación.

- Unidades funcionales
Conservación, restauración y rehabilitación con modernización y redistribución de espacio interior de la vivienda sin alterar los elementos que forman parte de la fachada.

- Cuando el alcance y características de la intervención lo requiera, los proyectos arqueológicos a realizar en estos elementos incorporarán "estudios de arqueología o estratigrafía muraria" de sus paramentos para el estudio del origen, la construcción y la evolución del inmueble a lo largo de su dilatada historia.