

1- DATOS IDENTIFICATIVOS

1/2000

PLANO DE SITUACIÓN

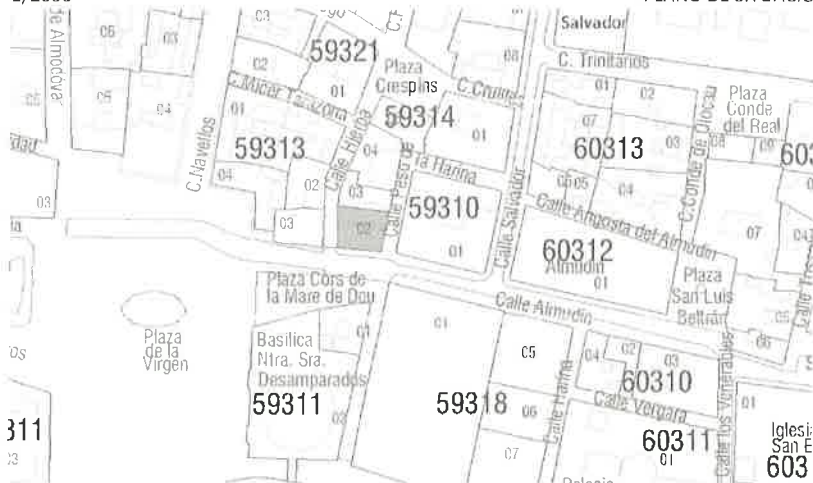

FOTOGRAFÍA AÉREA



DIRECCIÓN Plaza Escolanía de la Mare de Deu dels Desamparats 3, Calle Hierba 2ac, Calle Pas DENOMINACIÓN --
 REFERENCIA CATASTRAL 5931402 YI2753B
 DISTRITO 1- Ciutat Vella CARTOGRAFÍA PGOU C-34
 BARRIO 1.1 La Seu SUELO Urbano
 PROTECCION ANTERIOR Nivel 2 - Protección Estructural .
 (RI1277) - PEPRI Seu-Xerea. AP 18/12/92. BOP 26/02/93

FOTOGRAFÍAS

2- DESCRIPCIÓN

PARCELA

CONTEXTO Urbano - Centro histórico OCUPACIÓN P. BAJA Total
 IMPLANTACIÓN En esquina pasante P. PISO Total
 SUPERFICIE 149,5 m2

EDIFICACIÓN

TIPOLOGÍA Edificio de Viviendas Nº ALTURAS 4
 AUTORÍA -- ÉPOCA 1920

SISTEMA VERTICAL Muros de carga de ladrillo macizo
 CONSTRUCTIVO HORIZONTAL Vigas y viguetas de madera

CUBIERTA Mixta

FACHADA Revestimiento continuo pintado

OBSERVACIONES --

3- DESTINO Y USOS

DESTINO Privado

USO ACTUAL	Terciario	USO ACTUAL	Residencial
P.BAJA		P.PISOS	
PROPUESTO	Residencial y/o compatibles	PROPUESTO	Residencial y/o compatibles

4- ESTADO DE CONSERVACIÓN

Bueno

5- PROTECCIÓN

NORMATIVA URBANÍSTICA

NIVEL DE PROTECCIÓN PARCIAL

NORMATIVA PATRIMONIAL

ENTORNO Includido en los entornos de protección de los BICs Basílica de Nuestra Señora de los Desamparados y Antiguo Almudín de València

ÁREA ARQUEOLÓGICA Includido en el Área de protección arqueológica de Ciutat Vella (AVA-1)



B. DESCRIPCIÓN DETALLADA DEL BIEN Y SUS VALORES PATRIMONIALES

VALORES

- | | | |
|--|---|--|
| <ul style="list-style-type: none"> <input checked="" type="radio"/> HISTÓRICO <input type="radio"/> CULTURAL <input checked="" type="radio"/> PAISAJÍSTICO <input checked="" type="radio"/> URBANÍSTICO <ul style="list-style-type: none"> <input type="radio"/> Define la trama urbana <input checked="" type="radio"/> Articula la trama urbana <input type="radio"/> Estructura la trama urbana | <ul style="list-style-type: none"> <input checked="" type="radio"/> ARQUITECTÓNICO <ul style="list-style-type: none"> <input checked="" type="radio"/> Fachada <input checked="" type="radio"/> Cubierta <input checked="" type="radio"/> Tipología <input checked="" type="radio"/> Sistema constructivo <input checked="" type="radio"/> Ocupación de parcela <input checked="" type="radio"/> Altura de forjados | <ul style="list-style-type: none"> <input checked="" type="radio"/> Elementos decorativos <input type="radio"/> Elementos singulares <input type="radio"/> Patios <input type="radio"/> Zaguán <input type="radio"/> Escalera <input type="radio"/> Jerarquización de volúmenes interiores |
|--|---|--|

DESCRIPCIÓN

conservan características originales sobre todo en fachadas laterales. En general la fachada es muy lisa (sólo una imposta en el último piso), con el único vuelo de balcones de obra y cerrajería de fundición. Aparecen recercados en huecos, muy sencillos y ligeramente adornados los dinteles de los mismos. El zaguán al que se accede por portal no centrado se encuentra remodelado al igual que la escalera que ventila a fachada (Calle Peso de la Harina)

Edificio testero de manzana de cuatro plantas recayente a las calles Hierba y Peso de la Harina y a la plaza Escolanía de la Mare de Deu dels Desamparat. Presenta una planta más en la crujía recayente a la calle Peso de la Harina.

La planta baja presenta un paramento decorado con llagueado horizontal mientras que el resto de paramentos son lisos decorados únicamente por cenefas lisas en los frentes del primer forjado, del tercero y recorriendo verticalmente las esquinas. Las fachadas principales son las recayentes a la plaza y a la calle Peso de la Harina, recibiendo la recayente a la calle Hierba un tratamiento mucho más sencillo.

En las fachada recayente a la plaza, con tres vanos por planta, todos los vanos tienen una marcada directriz vertical y están vinculados a balcones individuales, estando recercados y con decoración sobre el dintel; en la fachada recayente a la calle Peso de la Harina, con cinco vanos por planta, presenta los vanos laterales iguales que en la fachada adyacente, mientras que los centrales son ventanas y balconillos de diversos tamaños. Una cornisa molduradas continua en las tres fachadas sobre las que apoya un antepecho macizo de obra coronan la composición de la fachada.

La crujía recayente a la plaza se cubre mediante una terraza plana, accesible desde una construcción de una planta que ocupa la siguiente crujía, tras la cual se eleva una construcción de una planta que desagua a la calle Peso de la Harina.

Parcela regular.

Inventario "Catálogo del Patrimonio Arquitectónico de la Ciudad de Valencia". Excelentísimo Ayuntamiento de Valencia/ Equipo Redactor

DESCRIPCIÓN GRÁFICA

Equipo Redactor

ALZADOS 1/500

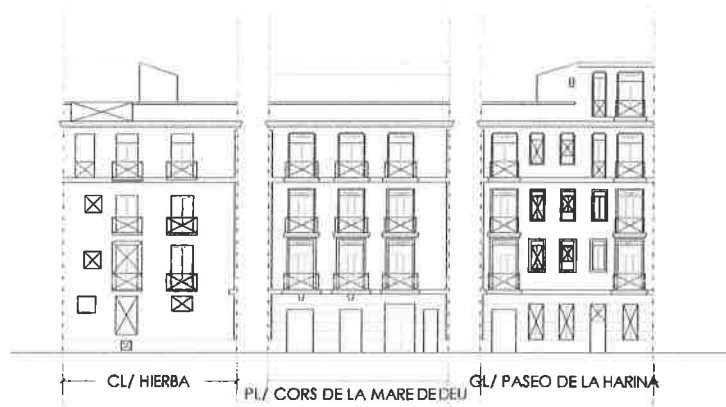

Equipo Redactor

PLANTAS

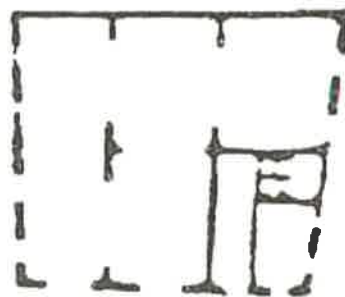

ADU - Seu-Verge

7- NORMATIVA DE APLICACIÓN

CONDICIONES GENERALES

Normas Urbanísticas y de Protección del PEP EBIC 06/07.

CONDICIONES PARTICULARES

INTERVENCIÓNES PERMITIDAS

- | | | |
|--|---|--|
| <input checked="" type="radio"/> CONSERVACIÓN | <input checked="" type="radio"/> RESTAURACIÓN | <input checked="" type="radio"/> REHABILITACIÓN |
| <input checked="" type="radio"/> Mantenimiento | | <input checked="" type="radio"/> Modernización de las instalaciones |
| <input checked="" type="radio"/> Consolidación | | <input checked="" type="radio"/> Redistribución del espacio interior |
| | | <input type="radio"/> Reestructuración |
| | | <input type="radio"/> Demolición Parcial |

CONDICIONES Y CRITERIOS DE INTERVENCIÓN

- ELEMENTOS IMPROPIOS
Se deberán eliminar todos aquellos elementos que afecten a la lectura formal y tipológica del edificio, como instalaciones vistas o cuerpos o elementos añadidos con posterioridad a la construcción del edificio original que no presenten valores arquitectónicos, artísticos, históricos o culturales. La identificación de los elementos impropios deberá realizarse con carácter previo a cualquier tipo de intervención. Se observan principalmente los siguientes elementos impropios: presencia de conductos y cajas de instalaciones sin tratamiento apropiado en fachada; alteración de huecos originales y cartelería inadecuada en planta baja
- REPOSICIÓN DE ELEMENTOS ORIGINALES
- REFORMA DE DISTRIBUCIÓN INTERIOR
- DEMOLICIONES
- OBRAS DE PLANTA NUEVA
- PARCELACIÓN
- OTROS
 - Fachada:
Conservación y restauración.
 - Cubiertas:
Conservación, restauración y rehabilitación permitiendo cambio y adaptación de materiales pero sin alterar su configuración exterior ni que el cambio trascienda a fachada o aleros.
 - Sistema estructural
Conservación, restauración y rehabilitación general que suponen intervenciones de consolidación, reparación, y refuerzo.
 - Elementos comunes
Conservación, restauración y rehabilitación.
 - Unidades funcionales
Conservación, restauración y rehabilitación con modernización y redistribución de espacio interior de la vivienda sin alterar los elementos que forman parte de la fachada.
 - Cuando el alcance y características de la intervención lo requiera, los proyectos arqueológicos a realizar en estos elementos incorporarán "estudios de arqueología o estratigrafía muraria" de sus paramentos para el estudio del origen, la construcción y la evolución del inmueble a lo largo de su dilatada historia.